

# **DOCUMENTACIÓN GRÁFICA**

## **Obras Complementarias**

## LISTADO DE PLANOS CCSM TRENQUE LAUQUEN

### **B) ESTRUCTURAS**

EST ESTRUCTURAS

EST-01 ESTRUCTURA SOBRE PLANTA BAJA/ PLANO DE FUNDACIÓN .....ESC. 1.100

### **C) OBRAS COMPLEMENTARIAS**

IE INSTALACIÓN ELÉCTRICA

IE-01 PLANTA BAJA– BOCAS DE ILUMINACIÓN.....ESC. 1.100

IE-02 PLANTA BAJA– BOCAS DE TOMACORRIENTES .....ESC. 1.100

IE-03 PLANTA BAJA– MUY BAJA TENSIONES/REDES.....ESC. 1.100

IE-04 PLANTA BAJA– MUY BAJA TENSIONES/DETECCIÓN INCENDIO .....ESC. 1.100

IE-05 PLANTA BAJA– BANDEJAS PORTACABLES Y CAÑEROS.....ESC. 1.100

IE-06 ESQUEMAS UNIFILARES ..... S/E

IS INSTALACIÓN SANITARIA

IS-01 PLANTA BAJA– INSTALACIÓN AGUA FRÍA Y CALIENTE/INCENDIO.....ESC. 1.100

IS-02 PLANTA BAJA– INSTALACIÓN CLOACAL/PLUVIAL .....ESC. 1.100

IS-03 PLANTA DE TECHOS – INSTALACIÓN AGUA FRÍA/INCENDIO.....ESC. 1.100

IG INSTALACIÓN DE GASES

IG-01 PLANTA BAJA.....ESC. 1.100

IT INSTALACIÓN TERMOMECAÁNICA

IT-01 PLANTA BAJA .....ESC. 1.100

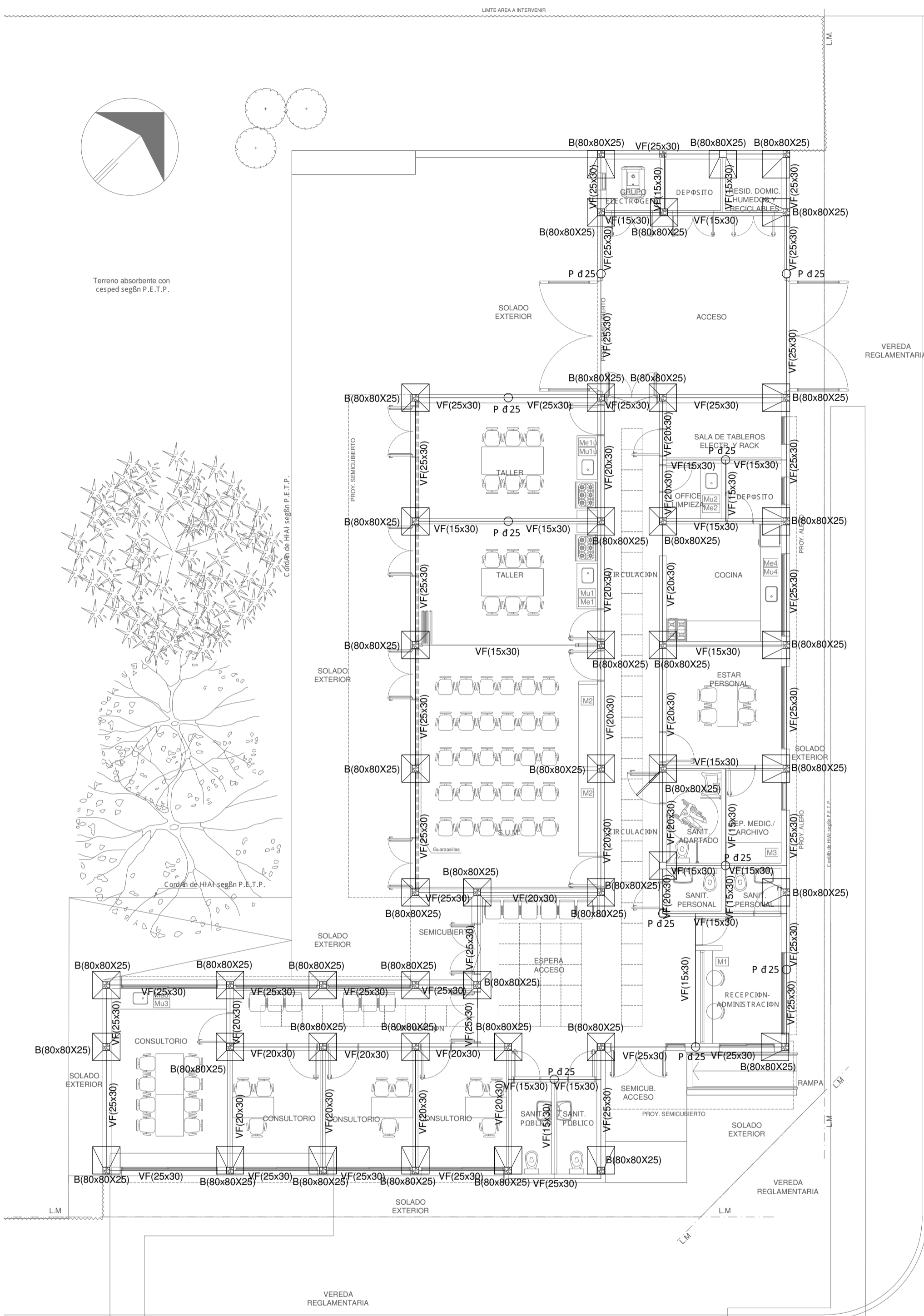

**NOTA IMPORTANTE DE FUNDACION:**  
 PREDIMENSIONADO EFECTUADO PARA ESTIMAR UN PRESUPUESTO. LOS RECAUDOS CONSTRUCTIVOS A PREVER EN LA OFERTA Y EN EL CALCULO A PRESENTAR SE BASARAN EN LOS DATOS APORTADOS POR EL ESTUDIO DE SUELOS A REALIZAR POR LA CONTRATISTA SEGUN ESPECIFICACIONES TECNICAS PARTICULARES DE ESTRUCTURAS. CARACTERISTICAS DE LOS MATERIALES:  
 Hormigon H-21  
 Acero ADN 420MPa  
 Prof. de Fundacion: -1.50m B.N.T.N

CALLE MARCONI  
 (a ceder)

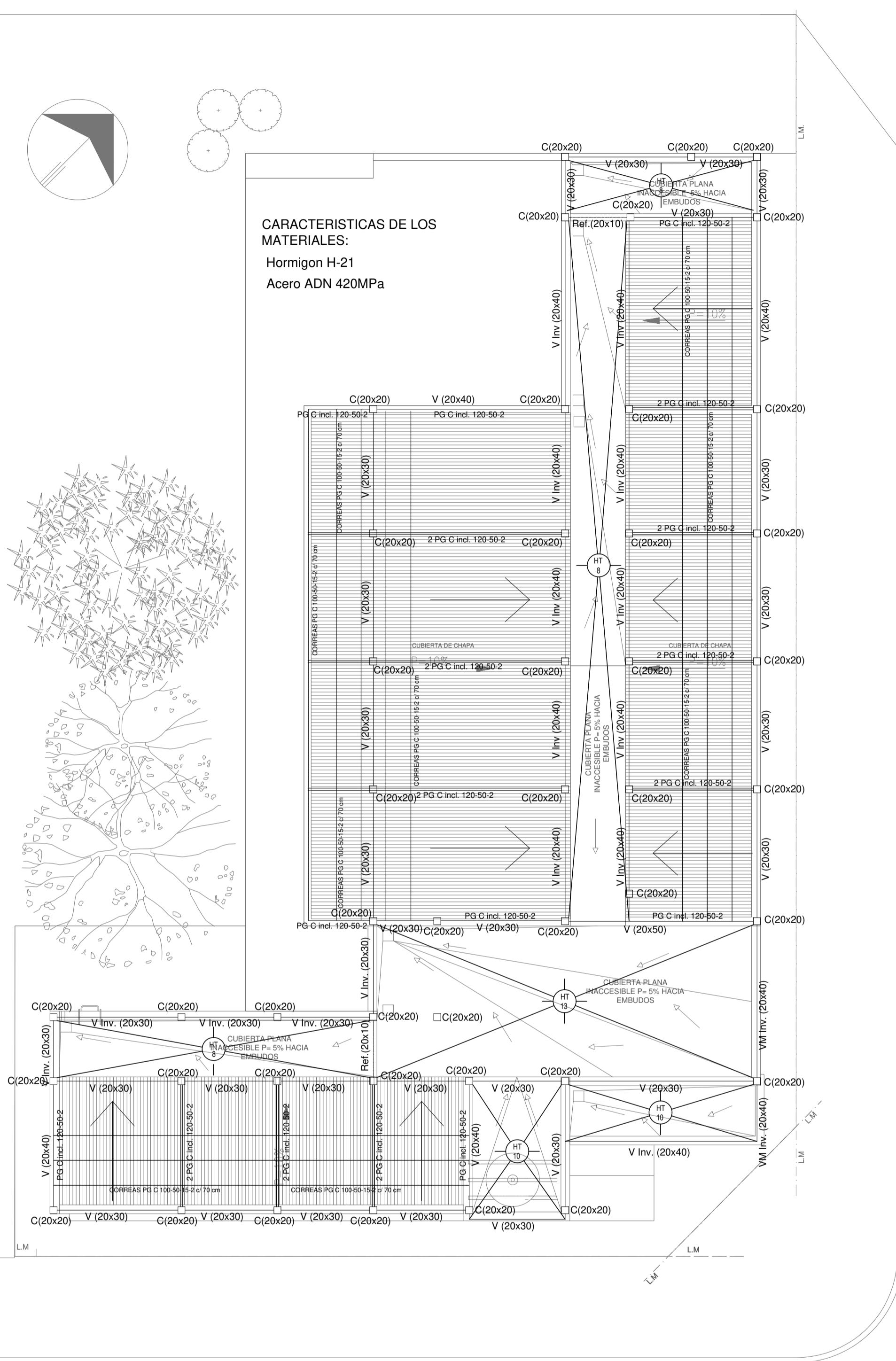

**CARACTERISTICAS DE LOS MATERIALES:**  
 Hormigon H-21  
 Acero ADN 420MPa

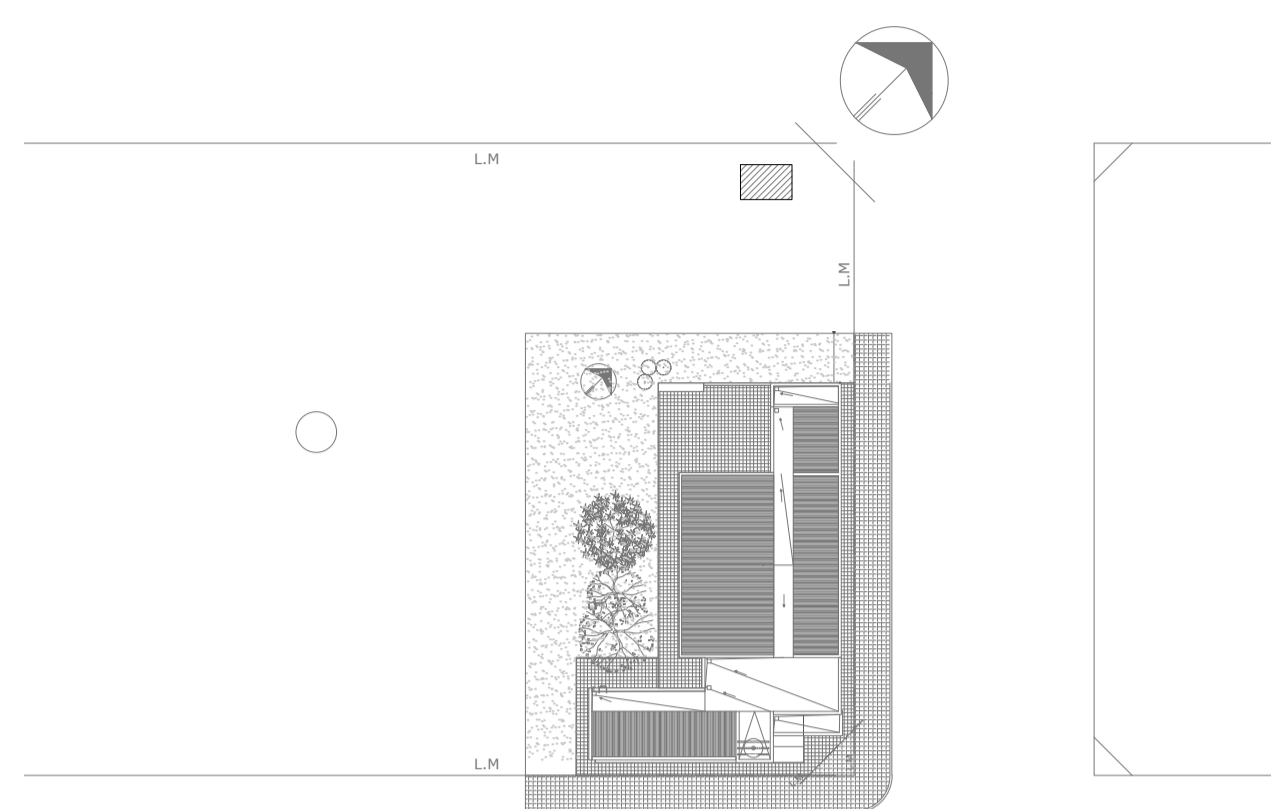

EX-2022-19329155

<b>DIRECCIÓN PROVINCIAL DE ARQUITECTURA</b> <b>MINISTERIO DE INFRAESTRUCTURA Y SERVICIOS PÚBLICOS</b>	
GOBIERNO DE LA PROVINCIA DE BUENOS AIRES	
RESPONSABLES PROYECTO <b>ING. MARCELO DEMILTA</b> <b>ARQ. DIEGO GELSI</b>	OBRA PROYECTO <b>CENTRO COMUNITARIO DE SALUD MENTAL</b>
RESPONSABLES DOCUMENTACION TECNICA <b>ARQ. DIEGO GELSI</b> JEFE DE DEPARTAMENTO <b>ARQ. VERÓNICA CABANA</b> DIRECTOR TECNICO <b>ARQ. ROMINA VILLEGAS</b> DIRECTOR PROVINCIAL <b>LIC. MARCELA VILLEGAS</b>	LOCALIDAD: <b>TRENQUE LAUQUEN</b> PARTIDO: <b>TRENQUE LAUQUEN</b> PLANO FUNDACIONES <b>ESTRUCTURAS PLANTA BAJA</b> <b>CUBIERTA</b> ESCALA <b>1:100 HOJA A1</b> N° EXPEDIENTE AREA <b>ESTRUCTURAS</b> N° PLANO TOTAL <b>01 01</b>
CODIGO DEBEA:	

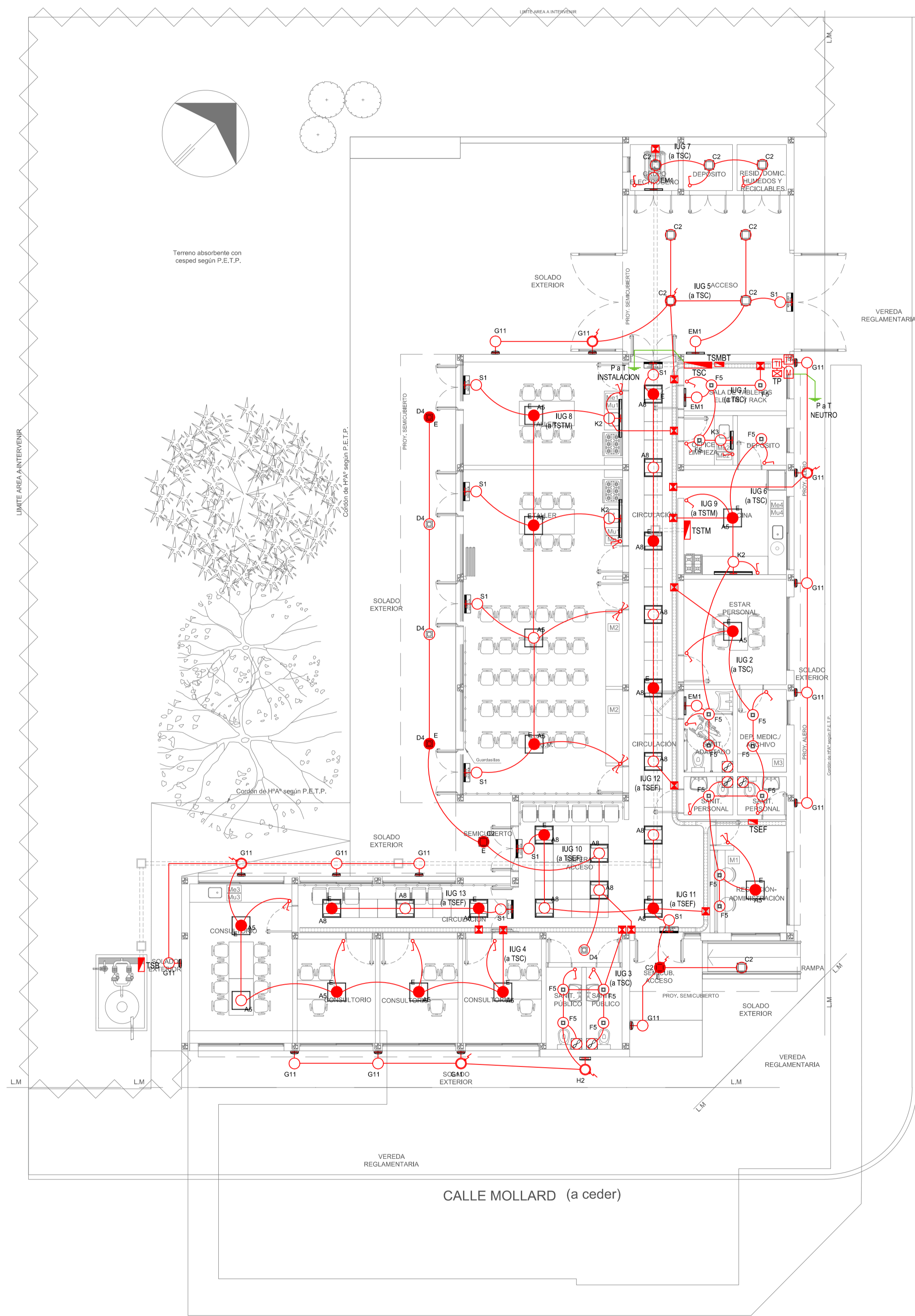

LISTADO DE ARTEFACTOS DE ILUMINACION				
Artefacto	Referencia	Descripción	Potencia(W)	Cantidad
	A5	Artefacto empotrable cuadrado de 59.8 x 59.8 cm para iluminación directa - simétrica con base de acero, tratamiento de superficie con pintura en polvo poliéster, con difusor de acrílico opal de alto rendimiento OPTO MAX, con una lámpara de led de 27W.	1x27W	12
	A8	Artefacto empotrable en techo cuadrado de 60,5 x 60,5 cm para iluminación directa - simétrica, con cuerpo y frente de acero, tratamiento de superficie con pintura en polvo poliéster, difusor de policarbonato opal de alto rendimiento OPTO MAX y fuente interna de led incorporada. Potencia luminica 20W distribuida en 2 (dos) paneles de led de 10W c/u.	2x10W	15
	C2	Artefacto de aplicar cuadrado de 30 x 30 cm para iluminación directa - simétrica con base de acero, tratamiento de superficie con pintura en polvo poliéster, difusor de policarbonato opal de alto rendimiento, con una lámpara de led de 18W	1x18W	10
	D4	Artefacto embudido cuadrado de 20 x 20 cm para iluminación directa - simétrica con base de acero, tratamiento de superficie con pintura en polvo poliéster color blanco, fuente de led día de 20W con fuente externa incluida dimerizable.	1x20W	5
	F5	Artefacto empotrable en techo. Dimensiones: 120mm x 120mm x 21mm, difusor opal. Distribución de Luz: directa simétrica. Lámpara de led de 6W.	1x6W	16
	G11	Artefacto de aplicar exterior redondo de 36 cm de diámetro para iluminación directa - simétrica, con cuerpo de aluminio inyectado, tratamiento de superficie con pintura en polvo poliéster, y difusor en policarbonato opal de alto rendimiento, con una lámpara de led de 12 W.	1x12W	15
	H2	Proyector exterior con cuerpo de aluminio inyectado, tratamiento de superficie con pintura en polvo poliéster, reflector de aluminio gofrado brillante y cristal templado serigrafado, con 1 (una) lámpara de LED de 10W.	1x10W	1
	K2	Artefacto aplicado en pared de 125 cm para iluminación directa - simétrica con cuerpo de acero esmaltado, terminales ABS y difusor en extrusión de policarbonato traslúcido con un tubo de led T8 de 18W	1x18W	3
	K3	Luminaria para aplicar en pared de 60 cm, de iluminación inferior. Construida íntegramente en metal esmaltado, pantalla portaequipo desmontable, difusor frontal, de policarbonato alveolar traslúcido, desmontable mediante tornillería, con un tubo de led T8 de 14W	1x14W	1
	E	Módulo de emergencia incorporado. Sistema de iluminación de emergencia, autónomo permanente para artefactos que utilizan fluorescentes T8 ó PL, de 4 pines o lámparas de Led.		21
	EM1	Artefacto de emergencia 90 leds 18hs de autonomía.	90x1W	4
	S1	Cartel de Salida con lámparas de leds con equipo autónomo de emergencia y 6 hrs. de autonomía.		9

REFERENCIAS ILUMINACION	CANTIDAD	
	BOCA DE ILUMINACION.	
	MODULO DE EMERGENCIA INCORPORADO.	21
	APLIQUES DE ILUMINACION.	
	LLAVE DE EFECTO.	
	LLAVE COMBINADA.	
	FOTOCELULA.	7
	EXTRACTOR DE BAÑO.	5

REFERENCIAS BANDEJAS PORTACABLES	
	TABLERO PRINCIPAL
	TABLERO SECCIONAL
	CAJA DE PASO
	BANDEJA PORTACABLES DE CHAPA GALVANIZADA PERFORADA, ALA 50mm, ANCHO 150mm
	CURVA A NOVENTA GRADOS (90°) PARA BANDEJA PORTACABLES DE CHAPA GALVANIZADA PERFORADA, ALA 50mm, ANCHO 150mm
	CURVA A CUARENTA Y CINCO GRADOS (45°) PARA BANDEJA PORTACABLES DE CHAPA GALVANIZADA PERFORADA, ALA 50mm, ANCHO 150mm
	DERIVACION TEE PARA BANDEJA PORTACABLES DE CHAPA GALVANIZADA PERFORADA, ALA 50mm, ANCHO 150mm
	DERIVACION CRUZ PARA BANDEJA PORTACABLES DE CHAPA GALVANIZADA PERFORADA, ALA 50mm, ANCHO 150mm

NOTA:  
 Los artefactos led serán de primera calidad, para mayor ahorro energético y larga vida útil, bajo norma ANSI C78.377-2008 (Estados Unidos) e IEC-62560-1:2010 (Europa).  
 Las capacidades, tendidos, secciones, ubicaciones, equipos y accesorios mencionados en el presente anteproyecto, deberán ser considerados como tentativos y a los fines de fijar criterios para la cotización. Debiendo La Contratista realizar el proyecto ejecutivo final.  
 Toda la instalación será recorrida por un conductor aislado de cobre verde con amarillo de 2.5mm<sup>2</sup> de sección mínima o equivalente al neutro.  
 Canalización y cableado de circuitos:  
 IUG: PVC-LH Ø20 - 2,3,4x1,5mm<sup>2</sup>+2,5mm<sup>2</sup>PE según retorno.

EX-2022-19329155

**DIRECCIÓN PROVINCIAL DE ARQUITECTURA**  
**MINISTERIO DE INFRAESTRUCTURA Y SERVICIOS PÚBLICOS**

GOBIERNO DE LA PROVINCIA DE BUENOS AIRES

RESPONSABLES PROYECTO ING. FABRICIO GESU ARQ. MARTIN MARIGO	OBRA PROYECTO <b>CENTRO COMUNITARIO DE SALUD MENTAL</b> LOCALIDAD: TRENQUE LAUQUEN PARTIDO: TRENQUE LAUQUEN
RESPONSABLES DOCUMENTACIÓN TÉCNICA TEC. MAIA CASTRO JUCHET - ARQ. M. MARIGO JEFE DE DEPARTAMENTO ARQ. VERÓNICA CABANA DIRECTOR TÉCNICO ARQ. ROMINA VILLEGAS DIRECTOR PROVINCIAL LIC. MARCELA VILLEGAS	FECHA DICIEMBRE 2022 PLANO INSTALACIÓN ELÉCTRICA BOCAS DE ILUMINACION ESCALA 1:100 N° EXPEDIENTE EX-2022-19329155 ÁREA ELECTRICIDAD N° PLANO 1 TOTAL 6

CODIGO GDEBA:

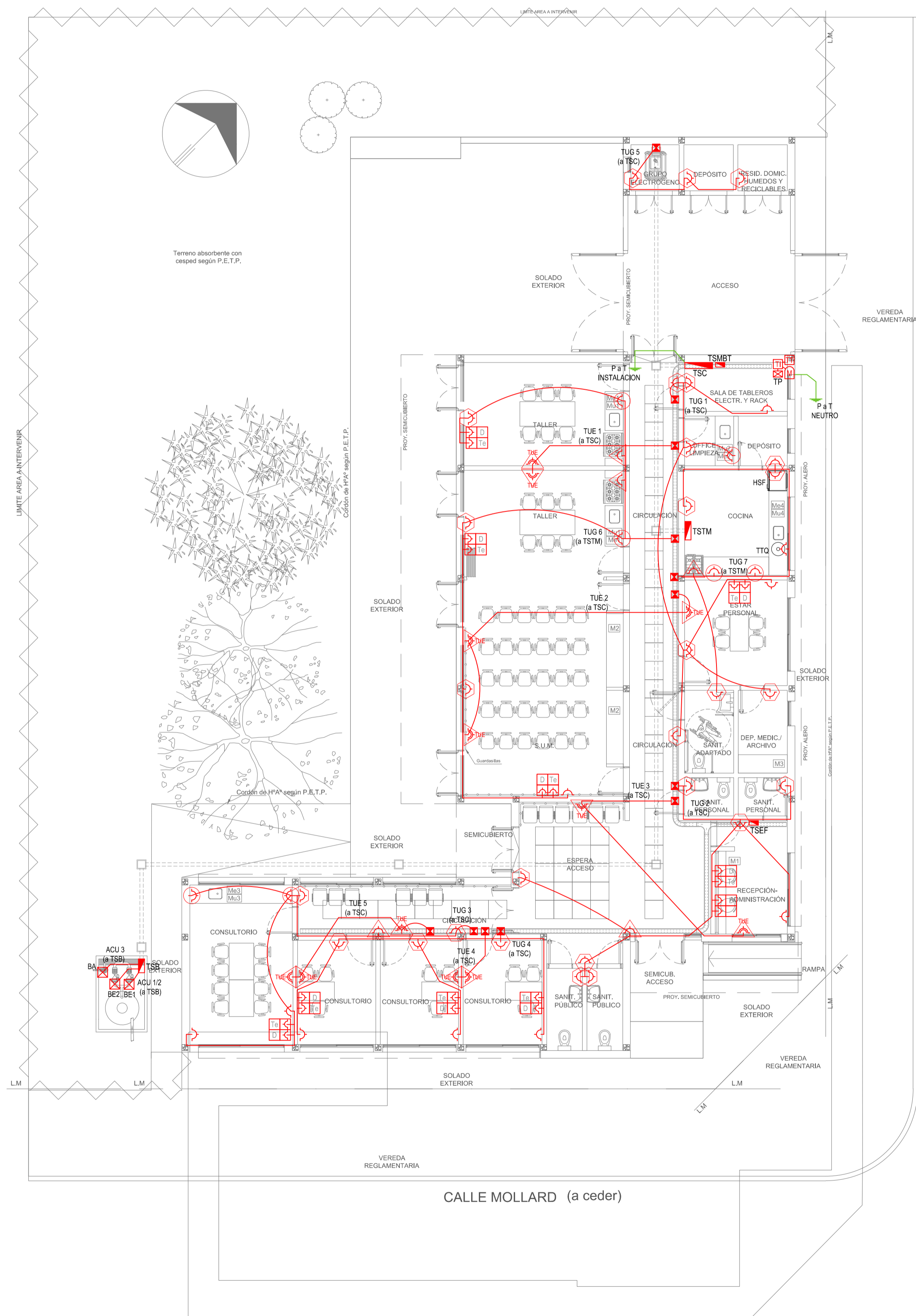

LISTADO DE ARTEFACTOS ELECTRICOS			
□	HSF	Heladera sin freezer de 277 lts., color blanco de 150 cm de alto, 54 cm de ancho y 61 cm de profundidad, s/ Pliego.	1

REFERENCIAS TOMACORRIENTES	CANTIDAD
↑ TUG: TOMACORRIENTE DE USO GENERAL.	80
↑ TUE: TOMACORRIENTE DE USO ESPECIAL.	12
⊠ ACU: ALIMENTACION CARGA UNICA.	3
⊠ PERISCOPIO COMPLETO CON 1 RJ11 (TEL) 1 PUERTO DE DATOS CAT. SE 4 TOMACORRIENTES 2P+T DE 10A.	9
⊠ PERISCOPIO COMPLETO CON 1 PUERTO DE DATOS CAT. SE 4 TOMACORRIENTES 2P+T DE 10A.	1

REFERENCIAS ALTURAS DE TOMACORRIENTES
↑ TOMACORRIENTE A 0,40m SOBRE NPT.
↑ TOMACORRIENTE A 0,15m SOBRE N/ MESADA.
↑ TOMACORRIENTE A 1,20m SOBRE NPT.
↑ TOMACORRIENTE A 2,20m SOBRE NPT.
↑ TOMACORRIENTE EN PISO.
⊠ ALIMENTACION CARGA UNICA ALTURA A DEFINIR.

NOTA: las capacidades, tendidos, secciones, ubicaciones, equipos y accesorios mencionados en el presente anteproyecto, deberán ser considerados como tentativos y a los fines de fijar criterios para la cotización. Debiendo La Contratista realizar el proyecto ejecutivo final. Canalización y cableado de circuitos:  
 TUG: PVC-LH Ø20 - 2x2,5mm<sup>2</sup>+2,5mm<sup>2</sup>PE  
 TUE: PVC-LH Ø20 - 2x4,0mm<sup>2</sup>+4,0mm<sup>2</sup>PE

EX-2022-19329155

**DIRECCIÓN PROVINCIAL DE ARQUITECTURA**  
**MINISTERIO DE INFRAESTRUCTURA Y SERVICIOS PÚBLICOS**

GOBIERNO DE LA PROVINCIA DE BUENOS AIRES

RESPONSABLES PROYECTO <b>ING. FABRICIO GESU</b> <b>ARQ. MARTIN MARIGO</b>	OBRA PROYECTO <b>CENTRO COMUNITARIO DE SALUD MENTAL</b>
RESPONSABLES DOCUMENTACIÓN TÉCNICA <b>TEC. MAIA CASTRO JUCHET - ARQ. M. MARIGO</b>	FECHA <b>DICIEMBRE 2022</b>
JEFE DE DEPARTAMENTO <b>ARQ. VERÓNICA CABANA</b>	PLANO <b>INSTALACIÓN ELÉCTRICA BOCAS DE TOMACORRIENTES</b>
DIRECTOR TÉCNICO <b>ARQ. ROMINA VILLEGAS</b>	ESCALA <b>1:100</b>
DIRECTOR PROVINCIAL <b>LIC. MARCELA VILLEGAS</b>	N° EXPEDIENTE <b>EX-2022-19329155</b>
CODIGO GDEBA:	ÁREA <b>ELECTRICIDAD</b>
	N° PLANO <b>2</b>
	TOTAL <b>6</b>
	FORMATO <b>A1</b>

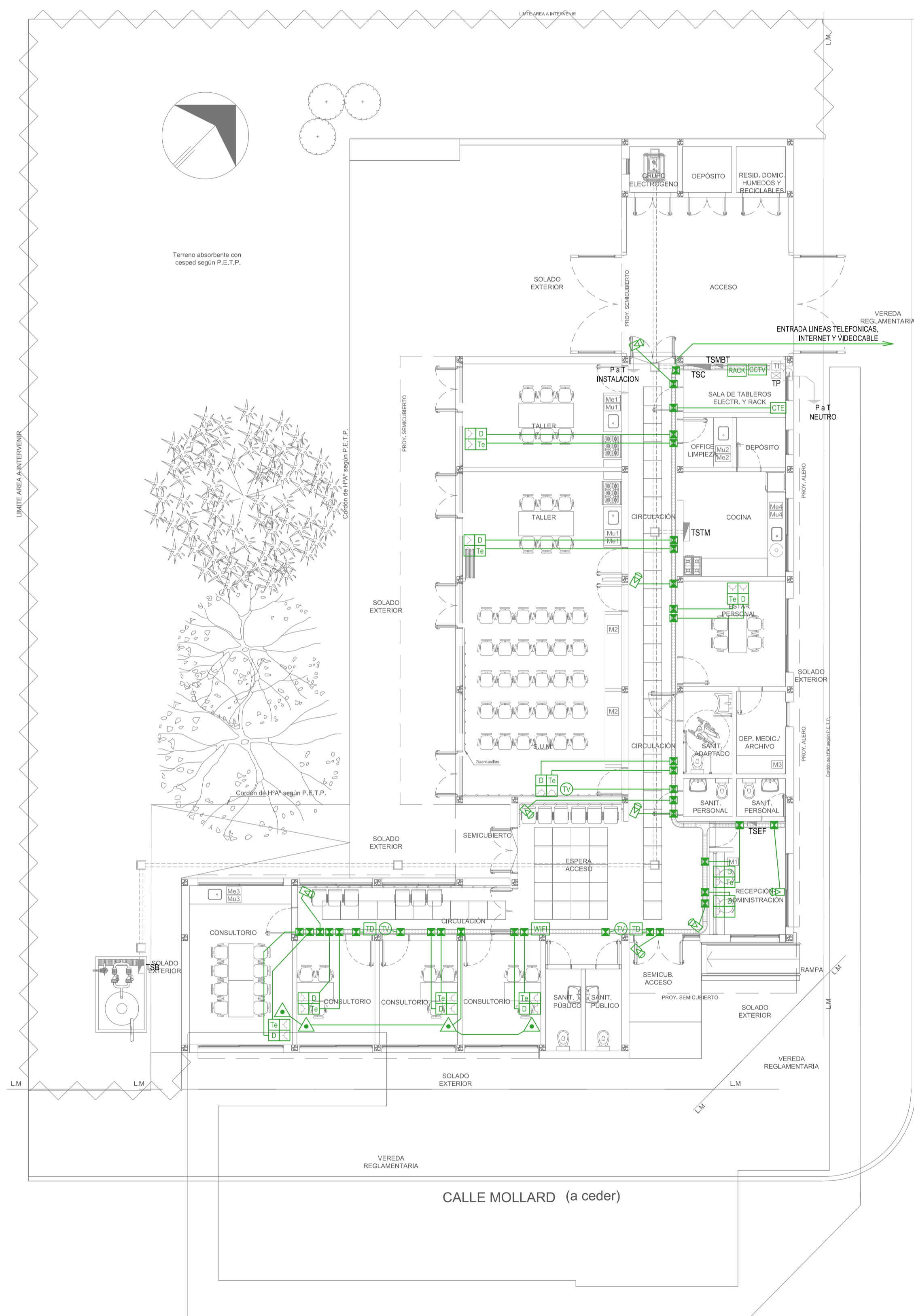

REFERENCIAS REDES, TELEFONIA y TV		CANT.
RACK	CENTRAL DE DATOS s/ PLIEGO.	1
WIFI	ACCESS POINT S/ PLIEGO s/ PLIEGO.	1
TV	BOCA DE TELEVISION s/ PLIEGO.	3
CTE	CENTRAL TELEFONICA s/ PLIEGO.	1
D Te	PERISCOPIO COMPLETO CON 1 RJ11 (TEL) 1 PUERTO DE DATOS CAT. SE 4 TOMACORRIENTES 2P+T DE 10A.	0
D Te	PERISCOPIO COMPLETO CON 1 PUERTO DE DATOS CAT. SE 4 TOMACORRIENTES 2P+T DE 10A.	1

REFERENCIAS SISTEMA DE TURNOS		CANT.
TD	TURNERO DIGITAL s/ PLIEGO.	2
▲	PULSADOR LLAMADOR TURNERO s/ PLIEGO.	4

REFERENCIAS CIRCUITO CERRADO TV		CANT.
CCTV	CENTRAL DE CCTV s/ PLIEGO	1
📹	CAMARA DE CCTV s/ PLIEGO	8

NOTA: las capacidades, tendidos, secciones, ubicaciones, equipos y accesorios mencionados en el presente anteproyecto, deberán ser considerados como tentativos y a los fines de fijar criterios para la cotización, Debiendo La Contratista realizar el proyecto ejecutivo final.

EX-2022-19329155

**DIRECCIÓN PROVINCIAL DE ARQUITECTURA**  
**MINISTERIO DE INFRAESTRUCTURA Y SERVICIOS PÚBLICOS**

GOBIERNO DE LA PROVINCIA DE BUENOS AIRES

RESPONSABLES PROYECTO  
**ING. FABRICIO GESU**  
**ARQ. MARTIN MARIGO**

OBRA PROYECTO  
**CENTRO COMUNITARIO DE SALUD MENTAL**

LOCALIDAD: **TRENQUE LAUQUEN**  
 PARTIDO: **TRENQUE LAUQUEN**

RESPONSABLES DOCUMENTACIÓN TÉCNICA  
**TEC. MAIA CASTRO JUCHET - ARQ. M. MARIGO**

FECHA  
**DICIEMBRE 2022**

JEFE DE DEPARTAMENTO  
**ARQ. VERÓNICA CABANA**

DIRECTOR TÉCNICO  
**ARQ. ROMINA VILLEGAS**

DIRECTOR PROVINCIAL  
**LIC. MARCELA VILLEGAS**

PLANO  
**INSTALACIÓN ELÉCTRICA MUY BAJAS TENSIONES BOCAS DE REDES, TELEFONIA, TV, TURNEROS DIGITALES Y CCTV (CIRCUITO CERRADO DE TV)**

ESCALA  
**1:100**

N° EXPEDIENTE  
**EX-2022-19329155**

AREA  
**ELECTRICIDAD**

FORMATO  
**A1**

N° PLANO  
**3**

TOTAL  
**6**

CODIGO GDEBA:

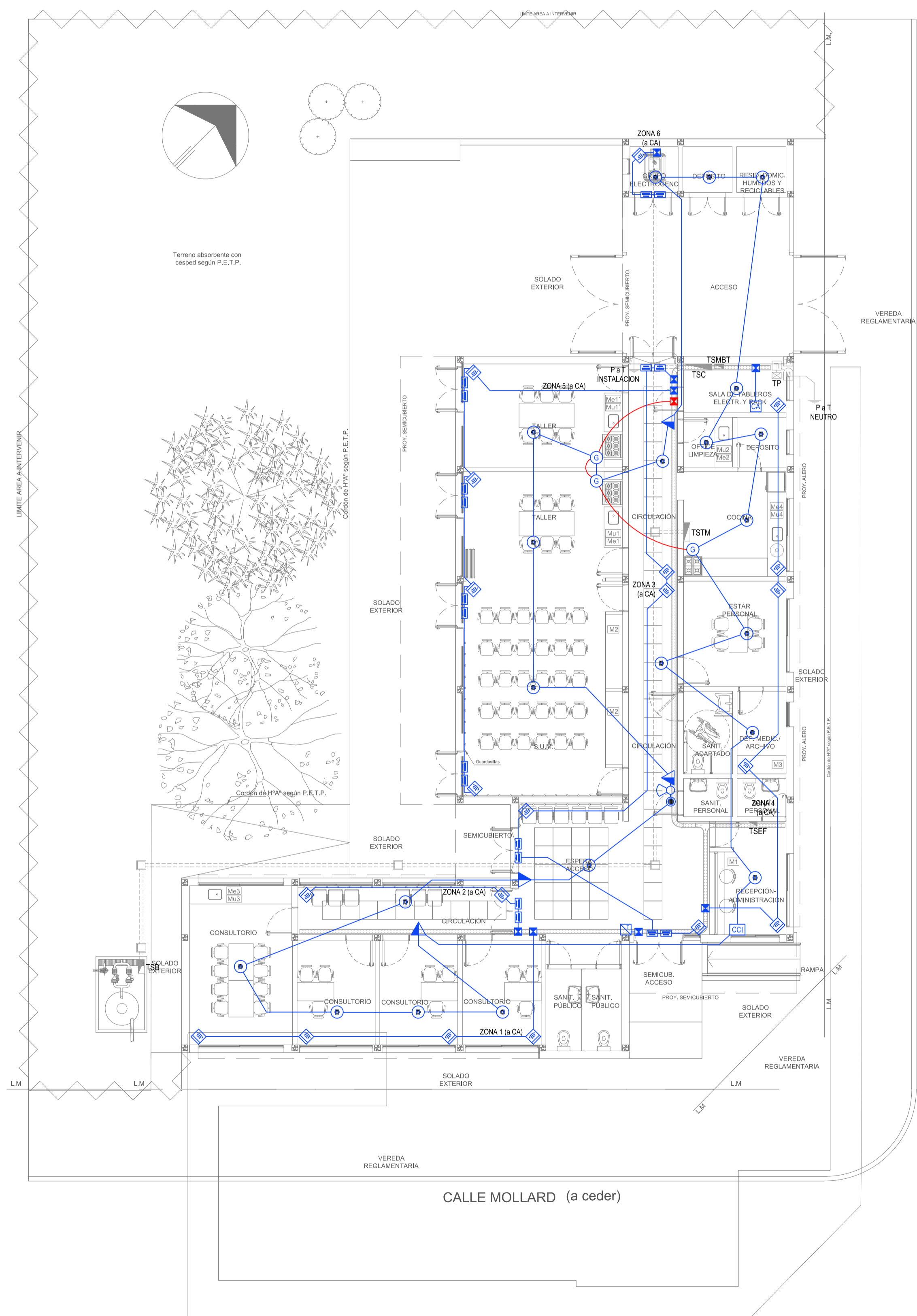

REFERENCIAS DETECCION INCENDIO	CANT.
CENTRAL CONTRA INCENDIO s/ PLIEGO.	1
SIRENA ALARMA CONTRA INCENDIO s/ PLIEGO.	1
FLASHING LAMP s/ PLIEGO.	1
PULSADOR PARA INCENDIO s/ PLIEGO.	4
DETECTOR DE HUMO s/ PLIEGO.	22
DETECTOR DE GAS s/ PLIEGO.	3

REFERENCIAS ALARMA ANTIRROBO	CANT.
CENTRAL DE ALARMA s/ PLIEGO	1
TECLADO LED CON MICROFONO s/ PLIEGO	1
DETECTOR DE MOVIMIENTO INFRARROJO s/ PLIEGO	20
DETECTOR MAGNETICO s/ PLIEGO	18
SIRENA ALARMA ANTIRROBO s/ PLIEGO	1

NOTA: las capacidades, tendidos, secciones, ubicaciones, equipos y accesorios mencionados en el presente anteproyecto, deberán ser considerados como tentativos y a los fines de fijar criterios para la cotización. Debiendo La Contratista realizar el proyecto ejecutivo final.

EX-2022-19329155

**DIRECCIÓN PROVINCIAL DE ARQUITECTURA  
MINISTERIO DE INFRAESTRUCTURA Y SERVICIOS PÚBLICOS**

GOBIERNO DE LA PROVINCIA DE BUENOS AIRES

RESPONSABLES PROYECTO <b>ING. FABRICIO GESU ARQ. MARTIN MARIGO</b>	OBRA PROYECTO <b>CENTRO COMUNITARIO DE SALUD MENTAL</b>
RESPONSABLES DOCUMENTACIÓN TÉCNICA <b>TEC. MAIA CASTRO JUCHET - ARQ. M. MARIGO</b>	FECHA <b>DICIEMBRE 2022</b>
JEFE DE DEPARTAMENTO <b>ARQ. VERÓNICA CABANA</b>	PLANO <b>INSTALACIÓN ELÉCTRICA MUY BAJAS TENSIONES BOCAS DE DETECCIÓN DE INCENDIOS Y ALARMA ANTIRROBOS</b>
DIRECTOR TÉCNICO <b>ARQ. ROMINA VILLEGAS</b>	ESCALA <b>1:100</b>
DIRECTOR PROVINCIAL <b>LIC. MARCELA VILLEGAS</b>	N° EXPEDIENTE <b>EX-2022-19329155</b>
CODIGO GDEBA:	AREA <b>ELECTRICIDAD</b>
	N° PLANO <b>4</b>
	TOTAL <b>6</b>
	FORMATO <b>A1</b>

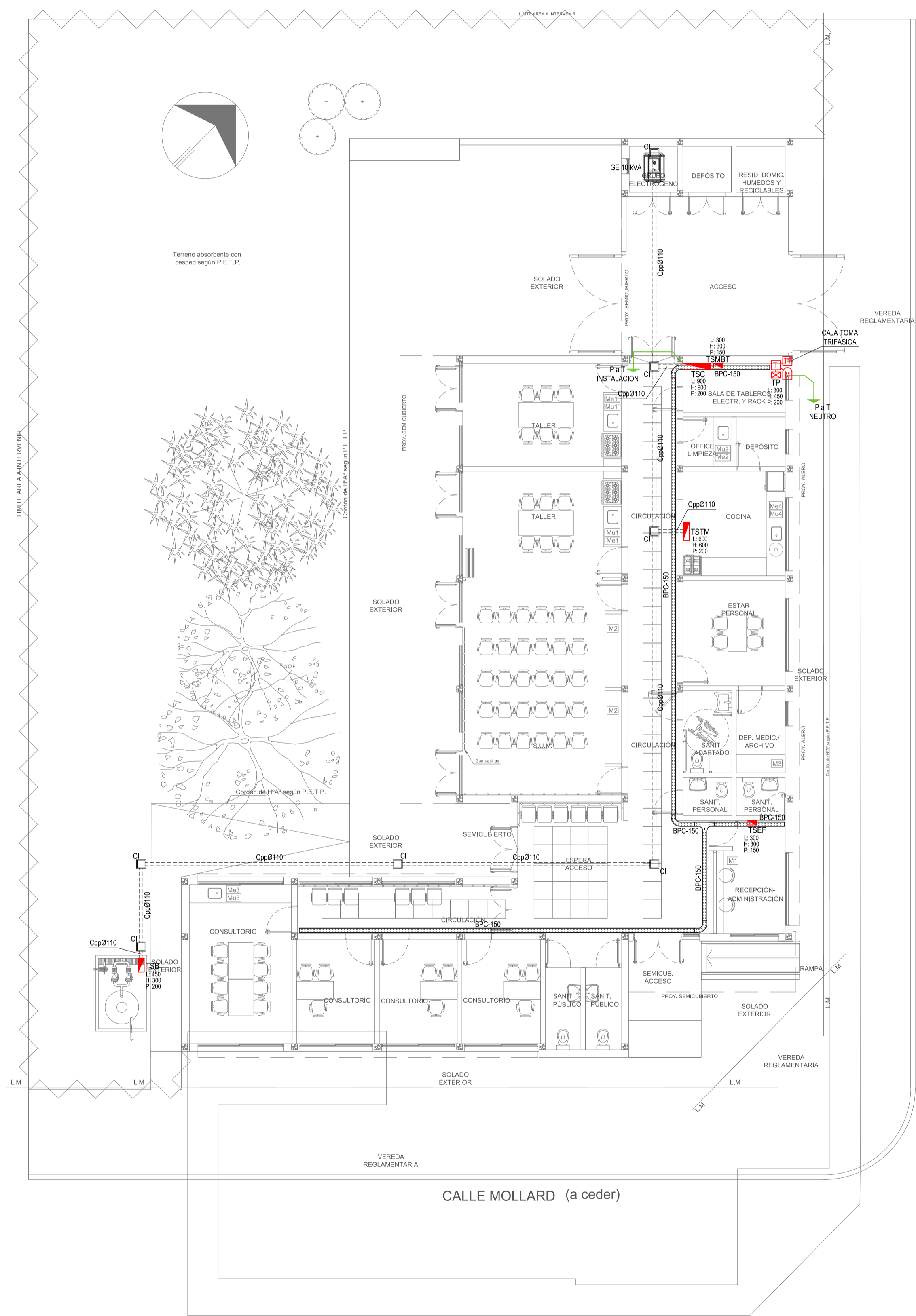

REFERENCIAS BANDEJAS PORTACABLES	
	TABLERO PRINCIPAL
	TABLERO SECCIONAL
	CAJA DE PASO
	BANDEJA PORTACABLES DE CHAPA GALVANIZADA PERFORADA, ALA 50mm, ANCHO 150mm
	CURVA A NOVENTA GRADOS (90°) PARA BANDEJA PORTACABLES DE CHAPA GALVANIZADA PERFORADA, ALA 50mm, ANCHO 150mm
	CURVA A CUARENTA Y CINCO GRADOS (45°) PARA BANDEJA PORTACABLES DE CHAPA GALVANIZADA PERFORADA, ALA 50mm, ANCHO 150mm
	DERIVACION TEE PARA BANDEJA PORTACABLES DE CHAPA GALVANIZADA PERFORADA, ALA 50mm, ANCHO 150mm
	DERIVACION CRUZ PARA BANDEJA PORTACABLES DE CHAPA GALVANIZADA PERFORADA, ALA 50mm, ANCHO 150mm

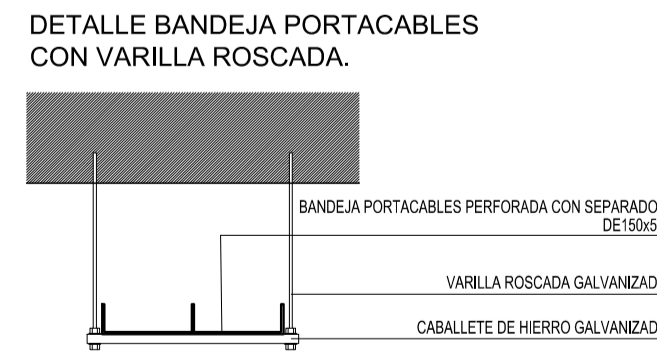
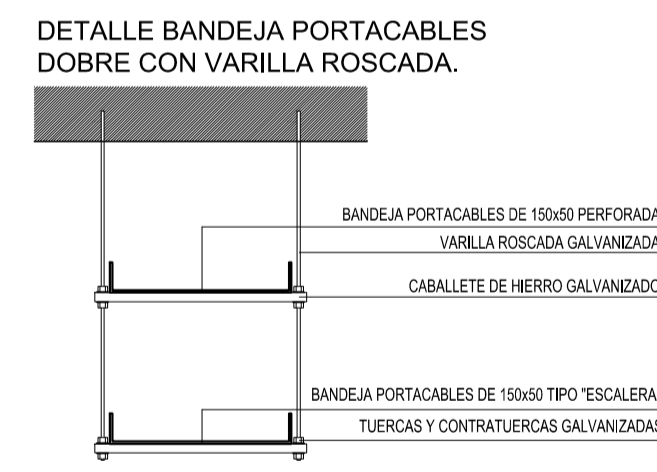
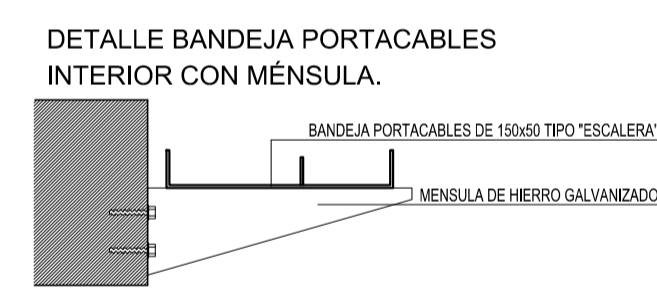
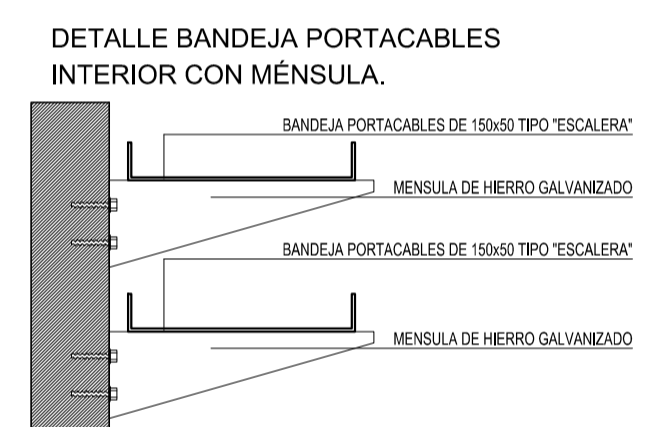
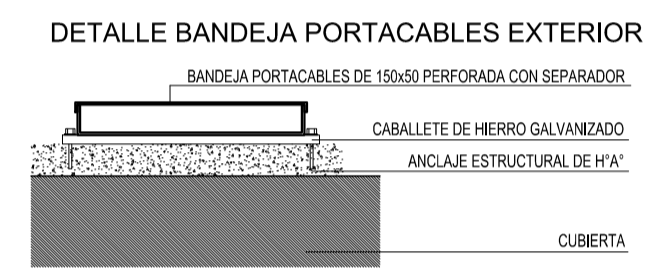

EX-2022-19329155

**DIRECCIÓN PROVINCIAL DE ARQUITECTURA  
MINISTERIO DE INFRAESTRUCTURA Y SERVICIOS PÚBLICOS**

GOBIERNO DE LA PROVINCIA DE BUENOS AIRES

RESPONSABLES PROYECTO <b>ING. FABRICIO GESU ARQ. MARTIN MARIGO</b>	OBRA PROYECTO <b>CENTRO COMUNITARIO DE SALUD MENTAL</b>
RESPONSABLES DOCUMENTACIÓN TÉCNICA <b>TEC. MAIA CASTRO JUCHET - ARQ. M. MARIGO</b>	FECHA <b>DICIEMBRE 2022</b>
JEFE DE DEPARTAMENTO <b>ARQ. VERÓNICA CABANA</b>	PLANO <b>INSTALACIÓN ELÉCTRICA BANDEJAS PORTACABLES Y CAÑEROS</b>
DIRECTOR TÉCNICO <b>ARQ. ROMINA VILLEGAS</b>	ESCALA <b>1:100</b>
DIRECTOR PROVINCIAL <b>LIC. MARCELA VILLEGAS</b>	N° EXPEDIENTE <b>EX-2022-19329155</b>
CODIGO GDEBA:	AREA <b>ELECTRICIDAD</b>
	N° PLANO <b>5</b>
	TOTAL <b>6</b>
	FORMATO <b>A1</b>



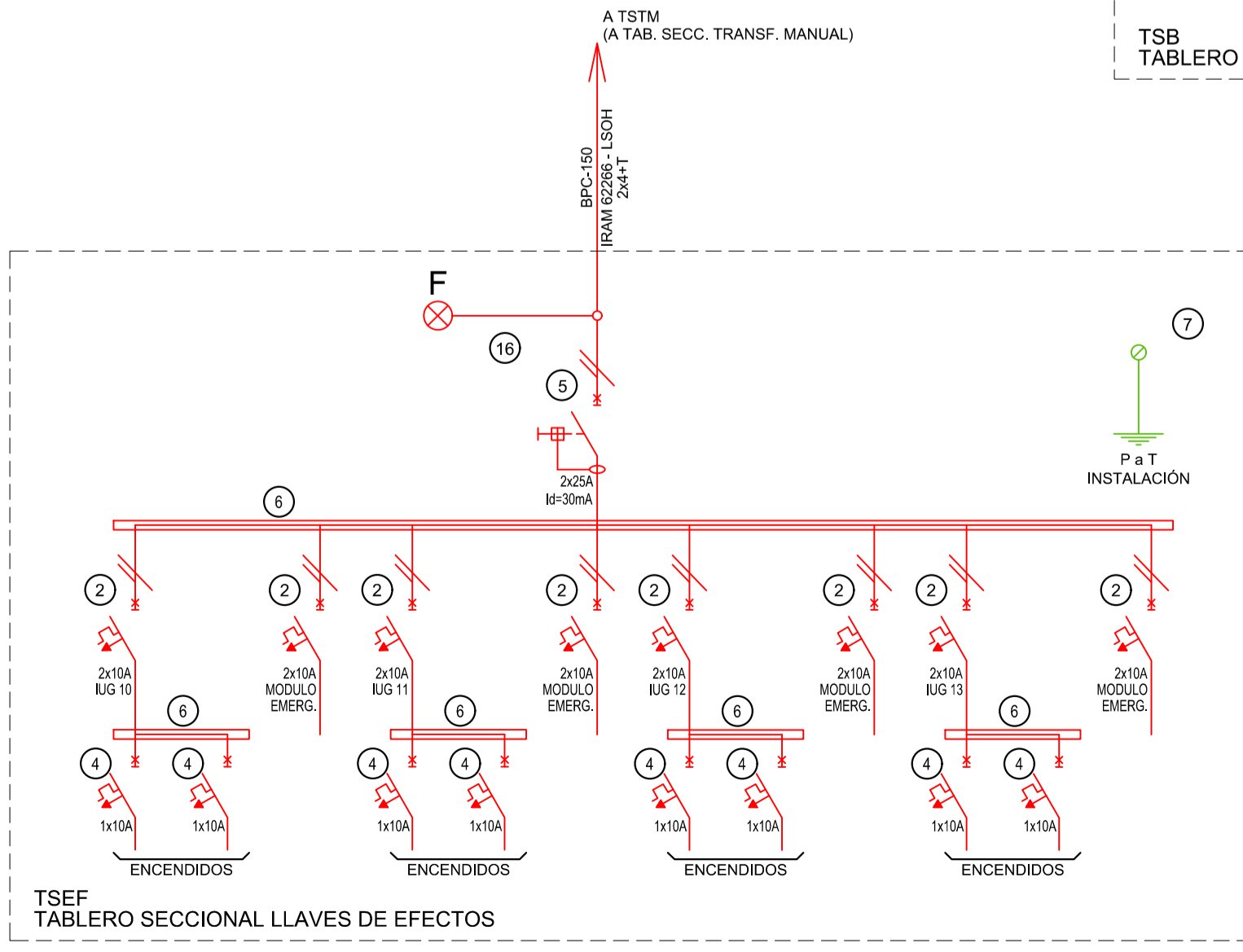
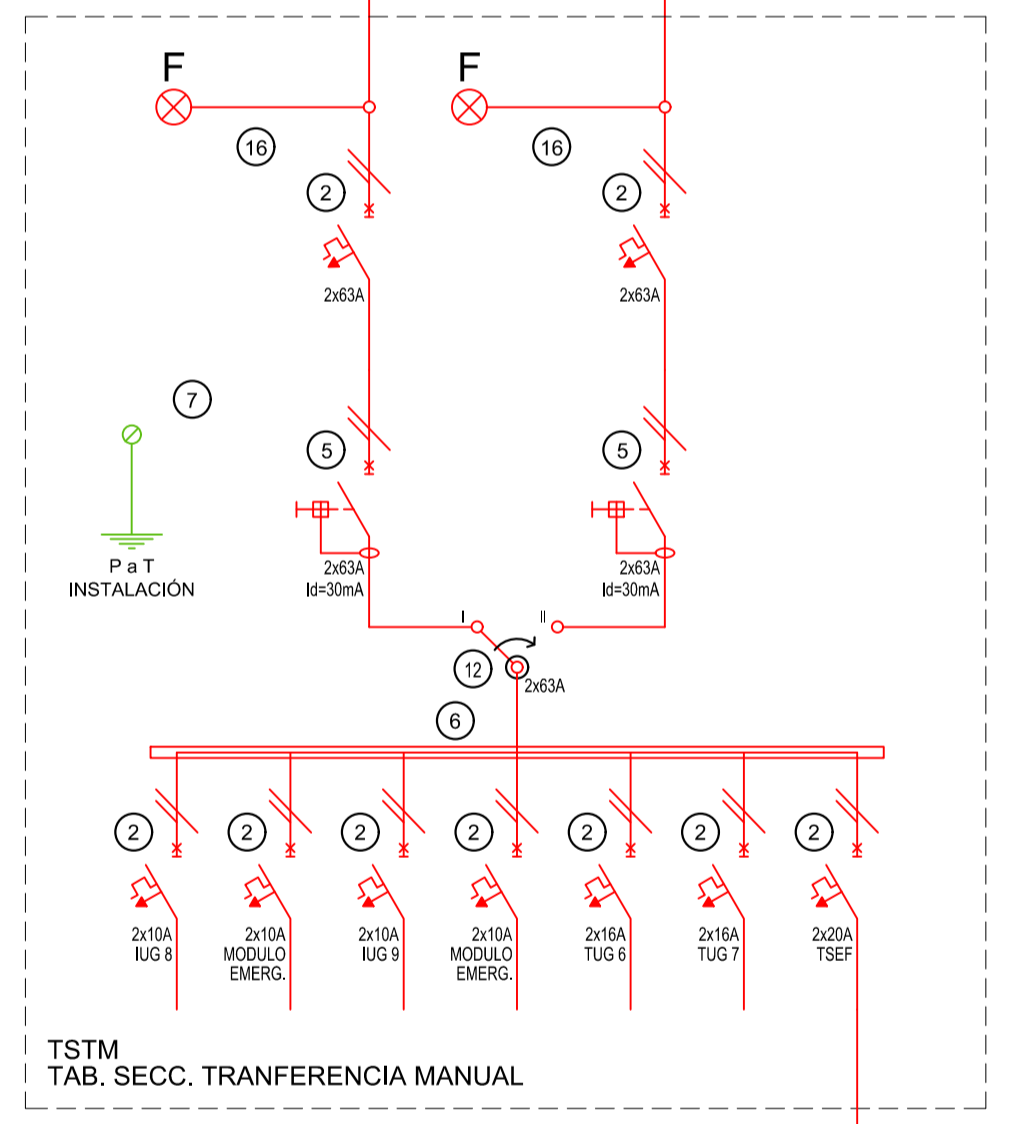
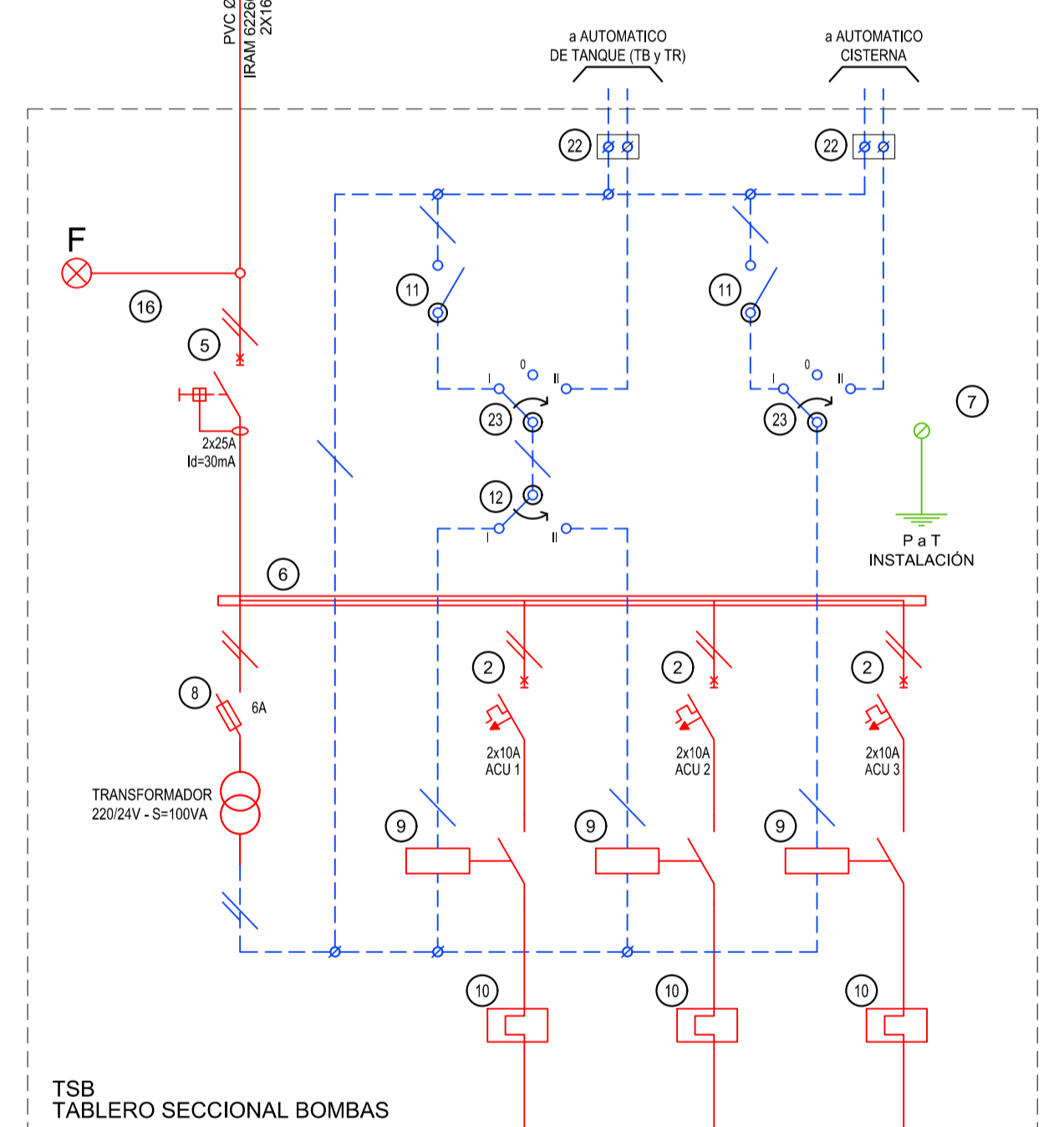
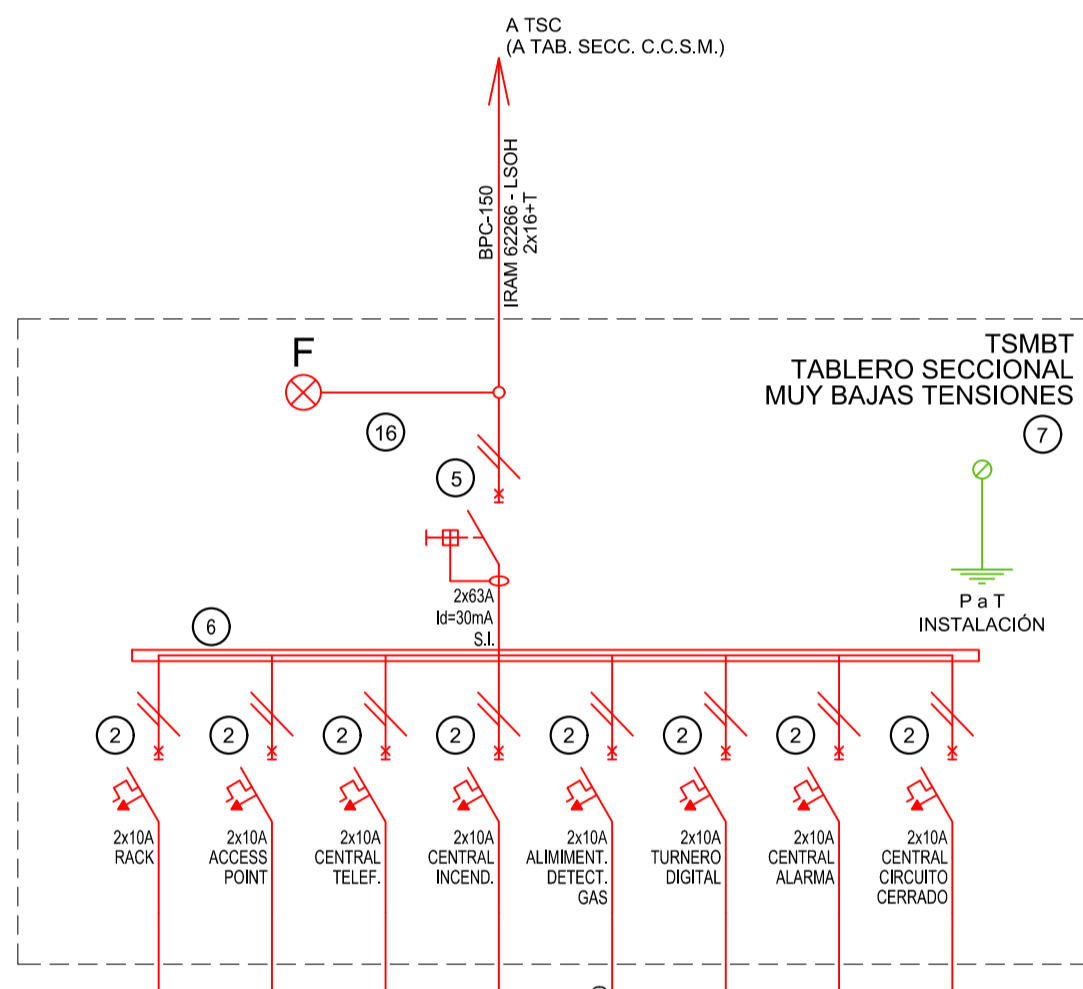
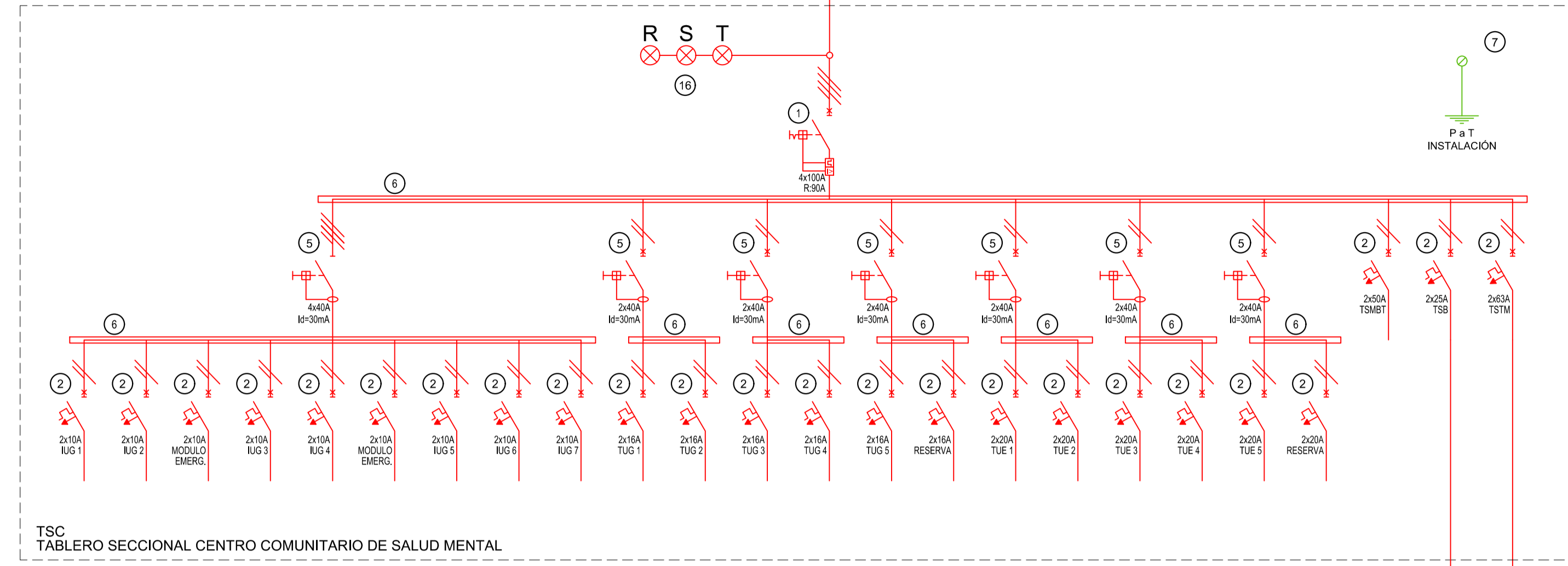
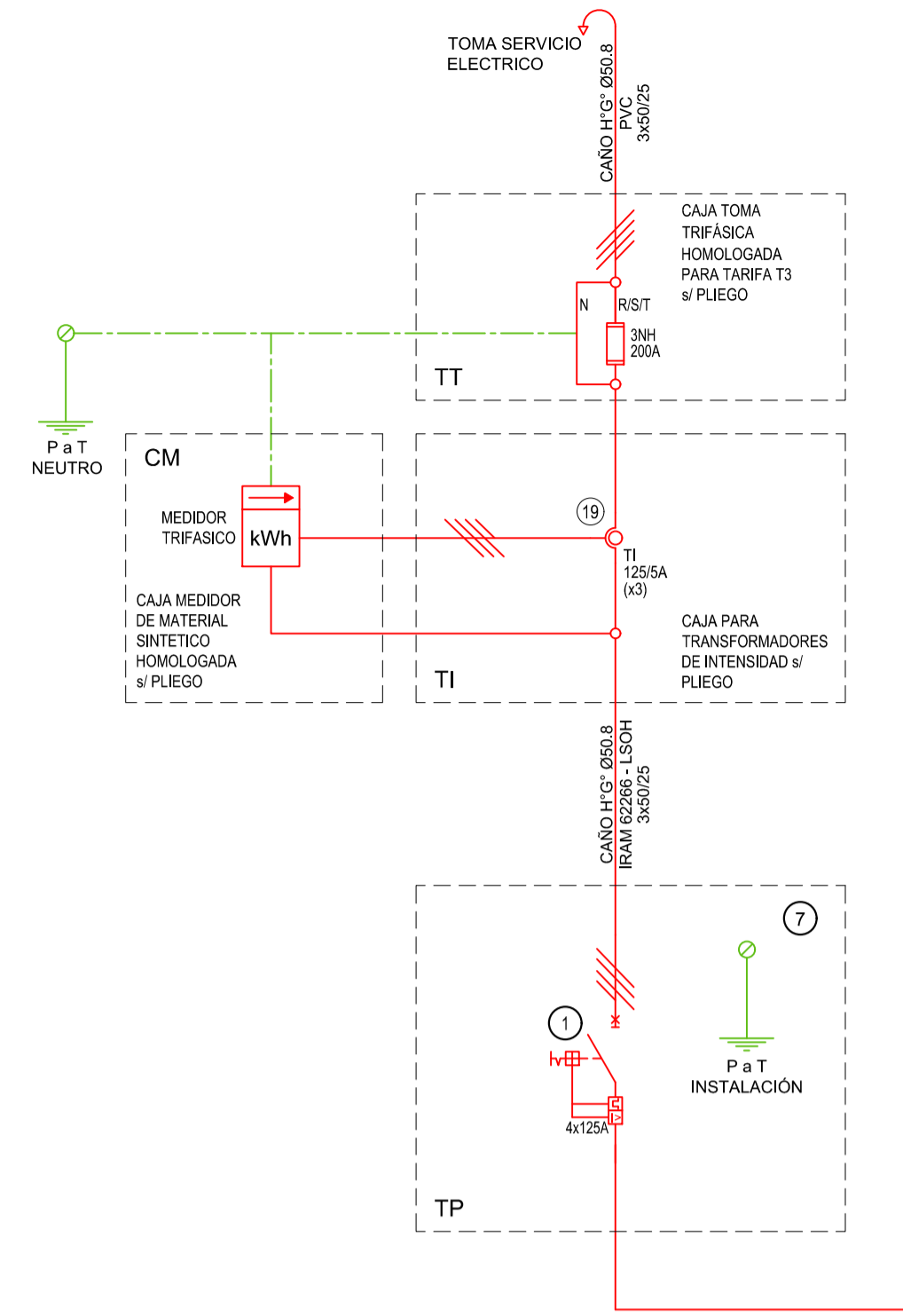

REFERENCIAS ESQUEMA UNIFILAR					
1	INTERRUPTOR AUTOMÁTICO EN CAJA MOLDEADA. REGULACION, INTENSIDAD Y POLOS $\neq$ ESQUEMA DE 25 kA.	9	SECCIONADOR FUSIBLE.	17	TABLERO DE TRANSFERENCIA AUTOMÁTICA.
2	INTERRUPTOR TERMOMAGNÉTICO BIPOLAR DE 6 kA.	9	CONTACTOR CON BOBINA DE 220V / 24V $\neq$ ESQUEMA.	18	INTERRUPTOR MOTORIZADO.
3	INTERRUPTOR TERMOMAGNÉTICO TRIPOLAR/TETRAPOLAR DE 6 kA.	10	RELEVO TÉRMICO.	19	TRANSFORMADOR DE INTENSIDAD.
4	INTERRUPTOR TERMOMAGNÉTICO UNIPOLAR (DE EFECTO) DE 6 kA.	11	INTERRUPTOR MANUAL/AUTOMÁTICO.	20	TERMISTOR.
5	INTERRUPTOR DIFERENCIAL, INTENSIDAD Y POLOS $\neq$ ESQUEMA DE 300/30 mA.	12	COMUNICADOR.	21	CONTACTOR/COMUNICADOR.
6	BARRAS DE COBRE PROTEGIDAS.	13	INTERRUPTOR MAGNÉTICO, INTENSIDAD Y POLOS $\neq$ ESQUEMA.	22	BORNERS PARA RIEL DIN.
7	GABINETE MODULAR EN CHAPA DE HIERRO, ESPESOR BWG N° 18, REFUERZOS EN CHAPA, ESPESORES BWG N° 14 Y N° 16 CON PUERTA (CON CERRADURA A TAMBOR) ESTANCA AL POLVO Y LA HUMEDAD, BANDEJA PORTA EQUIPOS, FRENTE CALADO CON CAPACIDAD VACANTE EN UN 30 % DE SU SUPERFICIE.	14	INTERRUPTOR TERMOMAGNÉTICO ENCLAVADOS MECÁNICAMENTE, INTENSIDAD Y POLOS $\neq$ ESQUEMA.	23	SELECTORA.
		15	INSTRUMENTO DE MEDICIÓN MULTIFUNCIÓN.	24	SENSOR DE PRESIÓN DIFERENCIAL SALIDA 4-20 mA.
		16	OJOS DE BUEY.		

EX-2022-19329155

**DIRECCIÓN PROVINCIAL DE ARQUITECTURA**  
**MINISTERIO DE INFRAESTRUCTURA Y SERVICIOS PÚBLICOS**

GOBIERNO DE LA PROVINCIA DE BUENOS AIRES

RESPONSABLES PROYECTO <b>ING. FABRICIO GESU</b> <b>ARQ. MARTIN MARIGO</b>		OBRA PROYECTO <b>CENTRO COMUNITARIO DE SALUD MENTAL</b>	
RESPONSABLES DOCUMENTACIÓN TÉCNICA <b>TEC. MAIA CASTRO JUCHET - ARQ. M. MARIGO</b>		FECHA <b>DICIEMBRE 2022</b>	
JEFE DE DEPARTAMENTO <b>ARQ. ROMINA VILLEGAS</b>		PLANO <b>INSTALACIÓN ELÉCTRICA ESQUEMA UNIFILAR</b>	
DIRECTOR TÉCNICO <b>ARQ. ROMINA VILLEGAS</b>		LOCALIDAD: <b>TRENQUE LAUQUEN</b> PARTIDO: <b>TRENQUE LAUQUEN</b>	
DIRECTOR PROVINCIAL <b>LIC. MARCELA VILLEGAS</b>		ESCALA: <b>S/E</b>	
N° EXPEDIENTE: <b>EX-2022-19329155</b>		FORMATO <b>A1</b>	
ÁREA: <b>ELECTRICIDAD</b>		N° PLANO: <b>6</b>	
CODIGO GDEBA:		TOTAL: <b>6</b>	

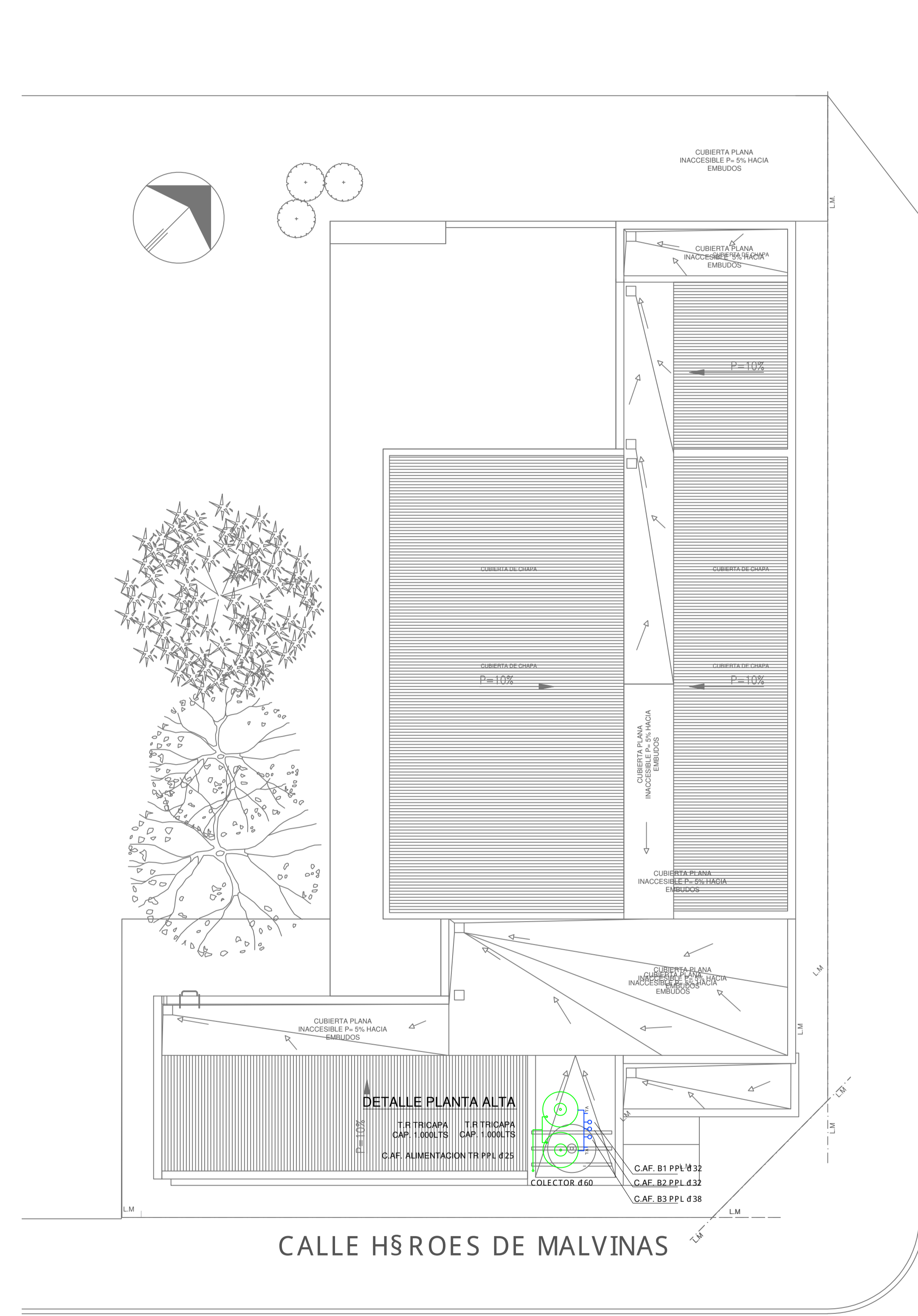
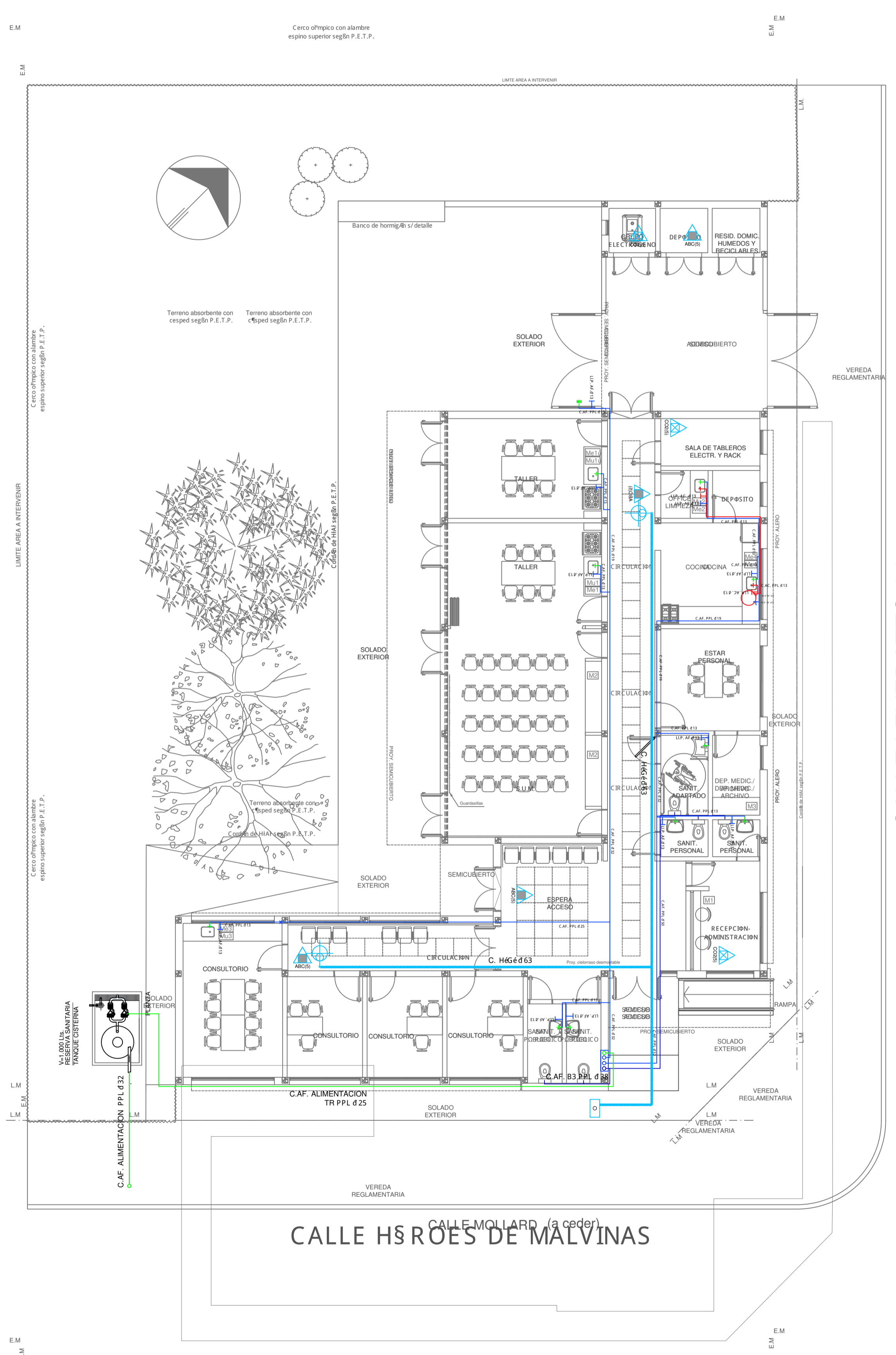

REFERENCIAS AGUA:		REFERENCIAS INCENDIO:	
	CA "ERIA RETORNO		SPRINKLER
	CA "ERIA AGUA CALIENTE		EXTINTOR TRIGLASE, CAPACIDAD 5KG.
	ALIMENTACION DE RED		EXTINTOR BC, de CO2, CAPACIDAD 5KG.
	CA "ERIA AGUA FRIA		EXTINTOR ESPUMA, CAPACIDAD 10 LTS
	CANILLA SERVICIO		EXTINTOR DE HALOTRON (agente limpio), CAPACIDAD 5 KG.
	Canilla Agua Fria		BALDE DE ARENA.
	Canilla Agua Caliente		BOCA DE INCENDIO, Y GABINETE EQUIPADO
	Canilla Doble Comando Automatica		BOCA DE IMPULSION BOMBEROS (En vereda)
	Llave de Paso d 13		CA "ERIA RED DE AGUA PRESURIZADA
	Llave de Paso d 19		AEREA: Hierro galvanizado IRAM 2502
	Llave de Paso d 25		ENTERRADA: Hierro galvanizado ASTM A53 SCH 40
	Llave de Paso d 32		
	Llave de Paso d 38		
	Valvula Exclusa		

**EQUIPO CISTERNA**  
 2 Bombas 1 Bomba achique  
 P=1HP P=3/4HP

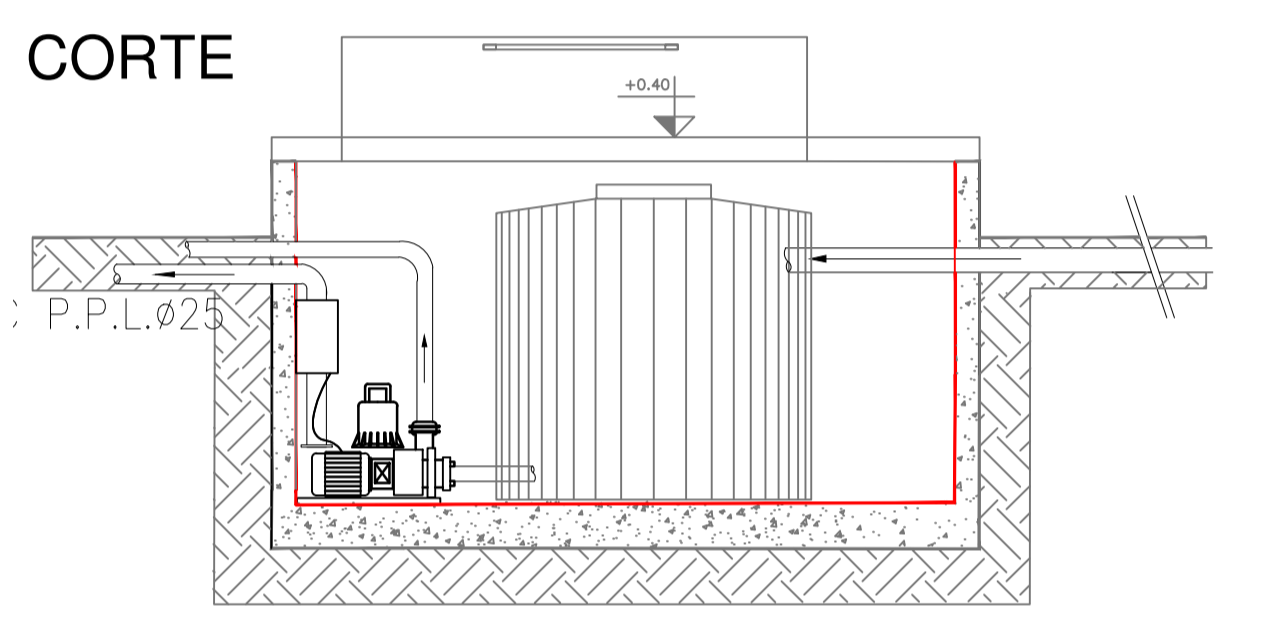

EX-2022-19329155

<b>DIRECCIÓN PROVINCIAL DE ARQUITECTURA</b> <b>MINISTERIO DE INFRAESTRUCTURA Y SERVICIOS PÚBLICOS</b>	
GOBIERNO DE LA PROVINCIA DE BUENOS AIRES	
RESPONSABLES PROYECTO <b>ARQ. AVILA JOAQUIN</b>	OBRA PROYECTO <b>CENTRO COMUNITARIO DE SALUD MENTAL</b>
RESPONSABLES DOCUMENTACION TECNICA <b>ARQ. AVILA JOAQUIN</b> JEFE DE DEPARTAMENTO <b>ARQ. VERÓNICA CABANA</b> DIRECTOR TECNICO <b>ARQ. ROMINA VILLEGAS</b> DIRECTOR PROVINCIAL <b>LIC. MARCELA VILLEGAS</b>	LOCALIDAD: <b>TRENQUE LAUQUEN</b> PARTIDO: <b>TRENQUE LAUQUEN</b> PLANO <b>PLANO DE PLANTA BAJA Y PLANTA DE TECHOS</b> <b>INSTALACION DE AGUA FRIA Y CALIENTE</b> <b>INSTALACION CONTRA INCENDIO</b>
FECHA <b>JULIO 2021</b>	ESCALA <b>1:100</b> HOJA <b>A1</b>
Nº EXPEDIENTE	AREA <b>SANITARIAS</b>
Nº PLANO <b>01</b>	TOTAL <b>03</b>
CODIGO GDEBA:	

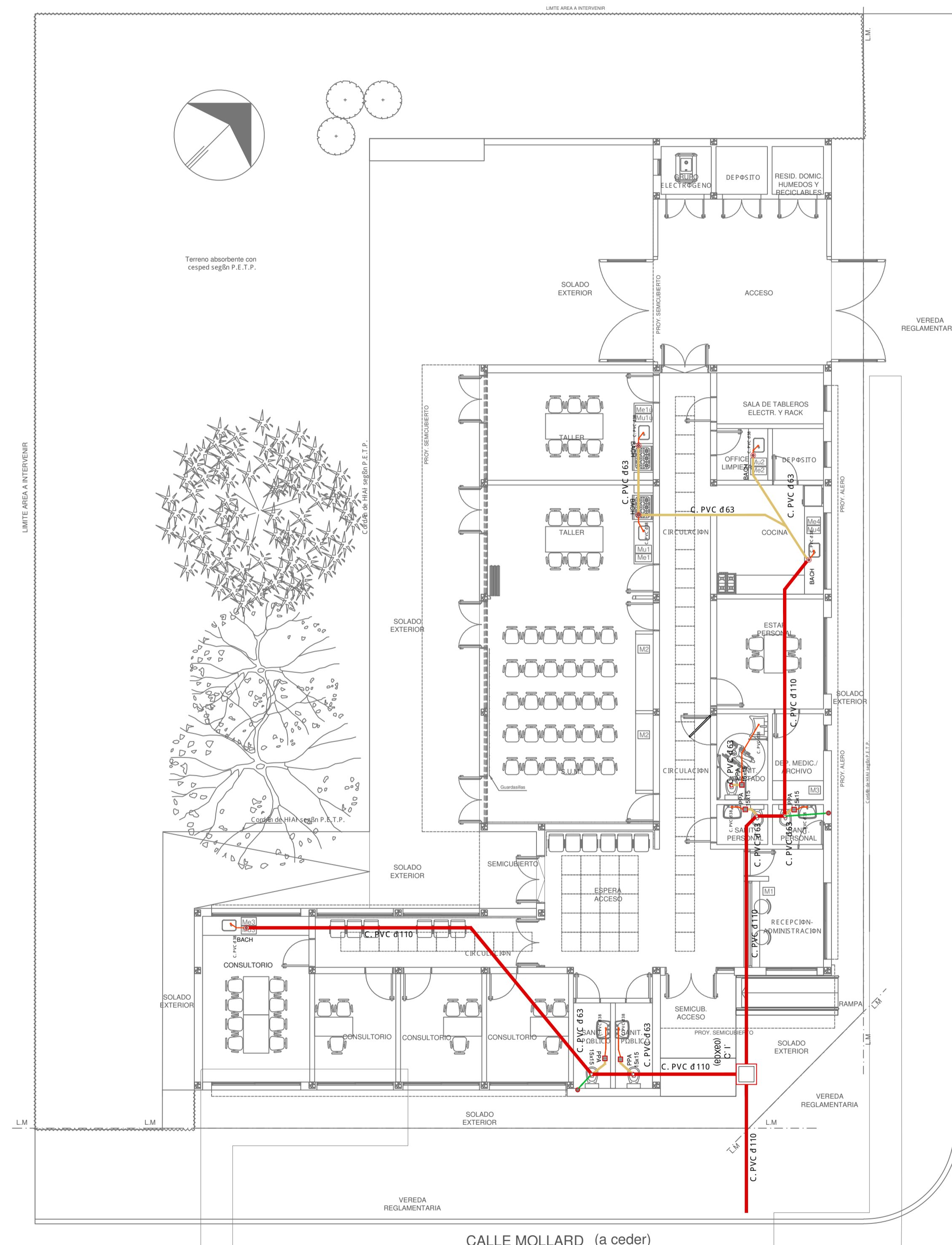

- REFERENCIAS CLOACAS:**
- BOCA DE ACCESO
  - CIERRE HERMETICO
  - PILETA PISO ABIERTA PVC
  - Pileta Piso ANTIVANDALICA
  - Pileta Piso TAPADA PVC
  - CAMARA INSPECCION (60X60)
  - CAMARA INSPECCION (100X60)
  - INTERCEPTOR DE GRASAS
  - C. VENTILACION PVC d 63
  - C. DESCARGA Y VENTILACION PVC d 160
  - C. PVC d 110
  - C. PVC d 63
  - C. PVC d 38
  - Cazo Ventilacion PVC d 63

EX-2022-19329155

<b>DIRECCIÓN PROVINCIAL DE ARQUITECTURA</b>			
<b>MINISTERIO DE INFRAESTRUCTURA Y SERVICIOS PÚBLICOS</b>			
<b>GOBIERNO DE LA PROVINCIA DE BUENOS AIRES</b>			
RESPONSABLES PROYECTO		OBRA PROYECTO	
ARQ. AVILA JOAQUIN		<b>CENTRO COMUNITARIO DE SALUD MENTAL</b>	
		LOCALIDAD: TRENQUE LAUQUEN	
		PARTIDO: TRENQUE LAUQUEN	
RESPONSABLES DOCUMENTACION TECNICA		FECHA	
ARQ. AVILA JOAQUIN		NOVIEMBRE 2022	
JEFE DE DEPARTAMENTO		PLANO	
ARQ. VERÓNICA CABANA		PLANO DE PLANTA BAJA	
DIRECTOR TECNICO		INSTALACION DE DESAGUE CLOACAL	
ARQ. ROMINA VILLEGAS		ESCALA 1:100 HOJA A1	
DIRECTOR PROVINCIAL		N° EXPEDIENTE	
LIC. MARCELA VILLEGAS		AREA SANITARIAS	
		N° PLANO	
		TOTAL	
		01 02	
CODIGO GDEBA:			

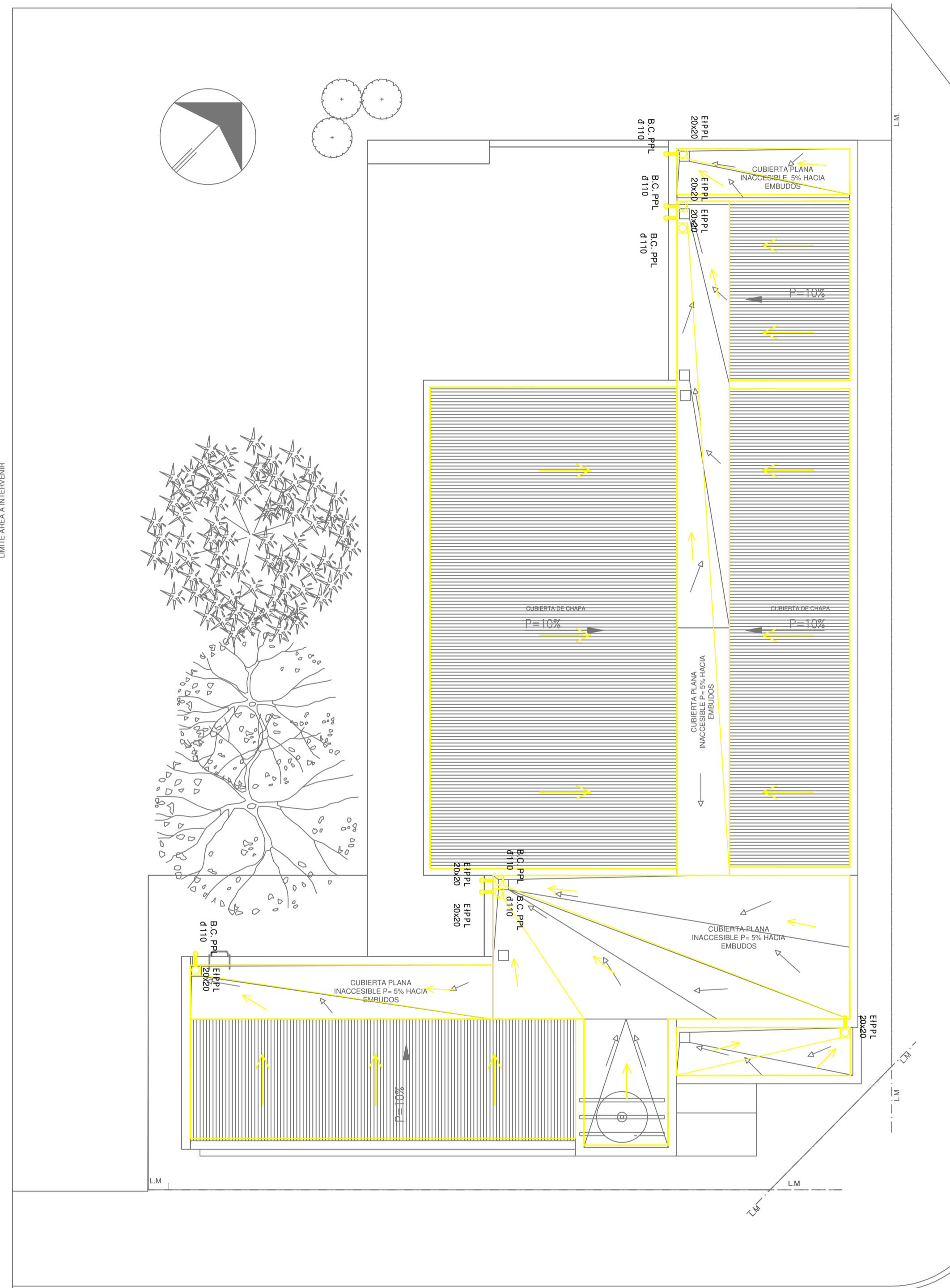
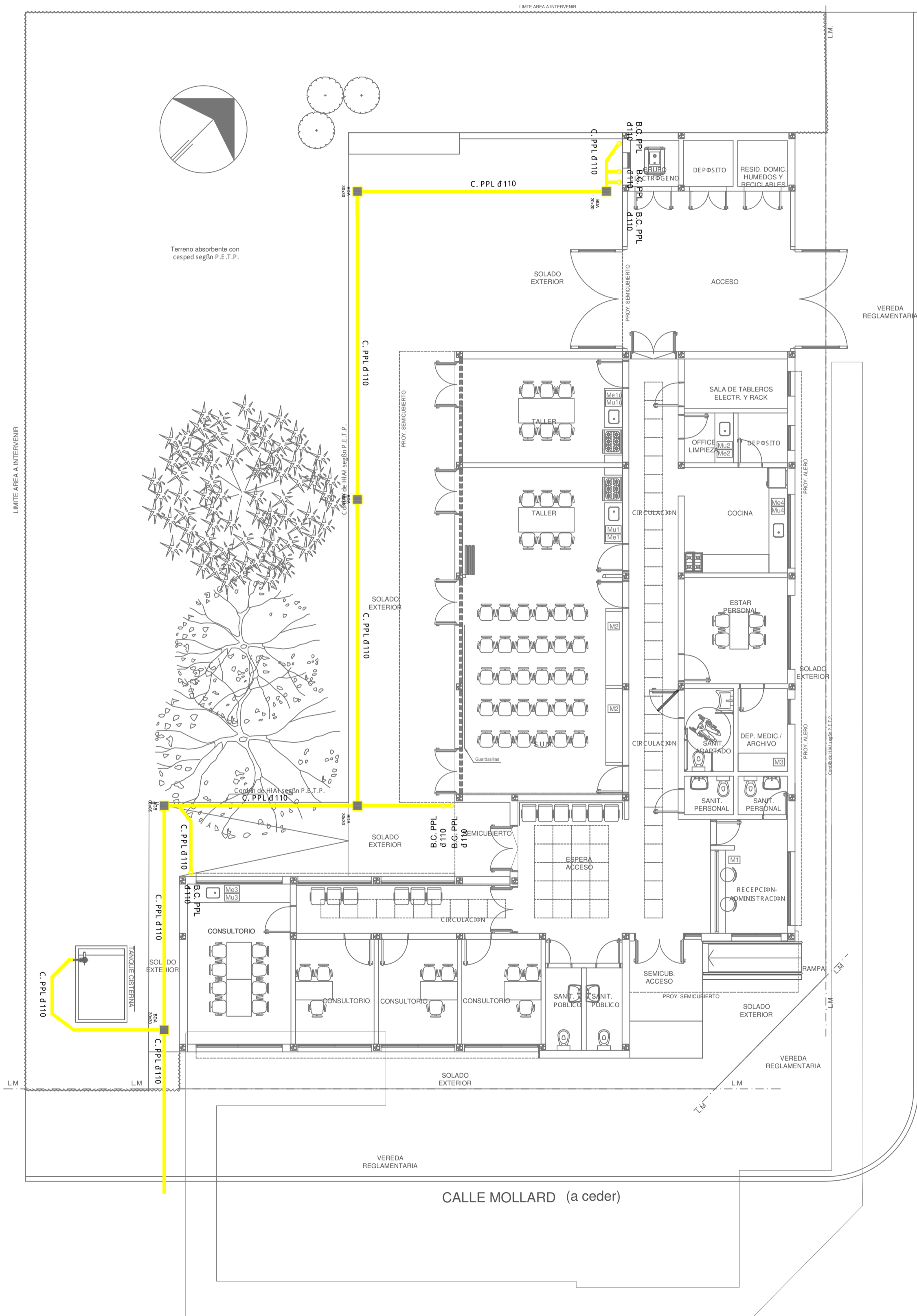

- REFERENCIAS PLUVIAL:**
- Embudo Hierro Fundido 25x25 o 20 x 20
  - Bajada Caño PVC d 110
  - Bajada Caño PVC d 60
  - Bajada Caño Hierro Fundido d 100
  - BC Héféé 100 c/ DESPARRAMADOR CANALETA C/ REJA
  - GÆRGOLAS PREMOLDEADAS HORMIGØN
  - BOCA DE DESAG- E ABIERTA (BDA)
  - BOCA DE DESAG- E TAPADA (BDT)
  - CA ÑO PPL
  - Caño Lluvia Chapa Galvanizada 100x50

EX-2022-19329155

<b>DIRECCIÓN PROVINCIAL DE ARQUITECTURA</b>			
<b>MINISTERIO DE INFRAESTRUCTURA Y SERVICIOS PÚBLICOS</b>			
GOBIERNO DE LA PROVINCIA DE BUENOS AIRES			
RESPONSABLES PROYECTO		OBRA PROYECTO	
ARQ. AVILA JOAQUIN		<b>CENTRO COMUNITARIO DE SALUD MENTAL</b>	
		LOCALIDAD: TRENQUE LAUQUEN	
		PARTIDO: TRENQUE LAUQUEN	
RESPONSABLES DOCUMENTACION TECNICA	FECHA	PLANO	
ARQ. AVILA JOAQUIN	NOVIEMBRE 2022	PLANO DE PLANTA BAJA Y PLANTA DE TECHOS INSTALACION DE DESAGUE PLUVIAL	
JEFE DE DEPARTAMENTO			
ARQ. VERÓNICA CABANA			
DIRECTOR TECNICO		ESCALA 1:100 HOJA A1	
ARQ. ROMINA VILLEGAS			
DIRECTOR PROVINCIAL		Nº EXPEDIENTE AREA	
LIC. MARCELA VILLEGAS		SANITARIAS	
CODIGO GDEBA:		Nº PLANO	TOTAL
		03	03

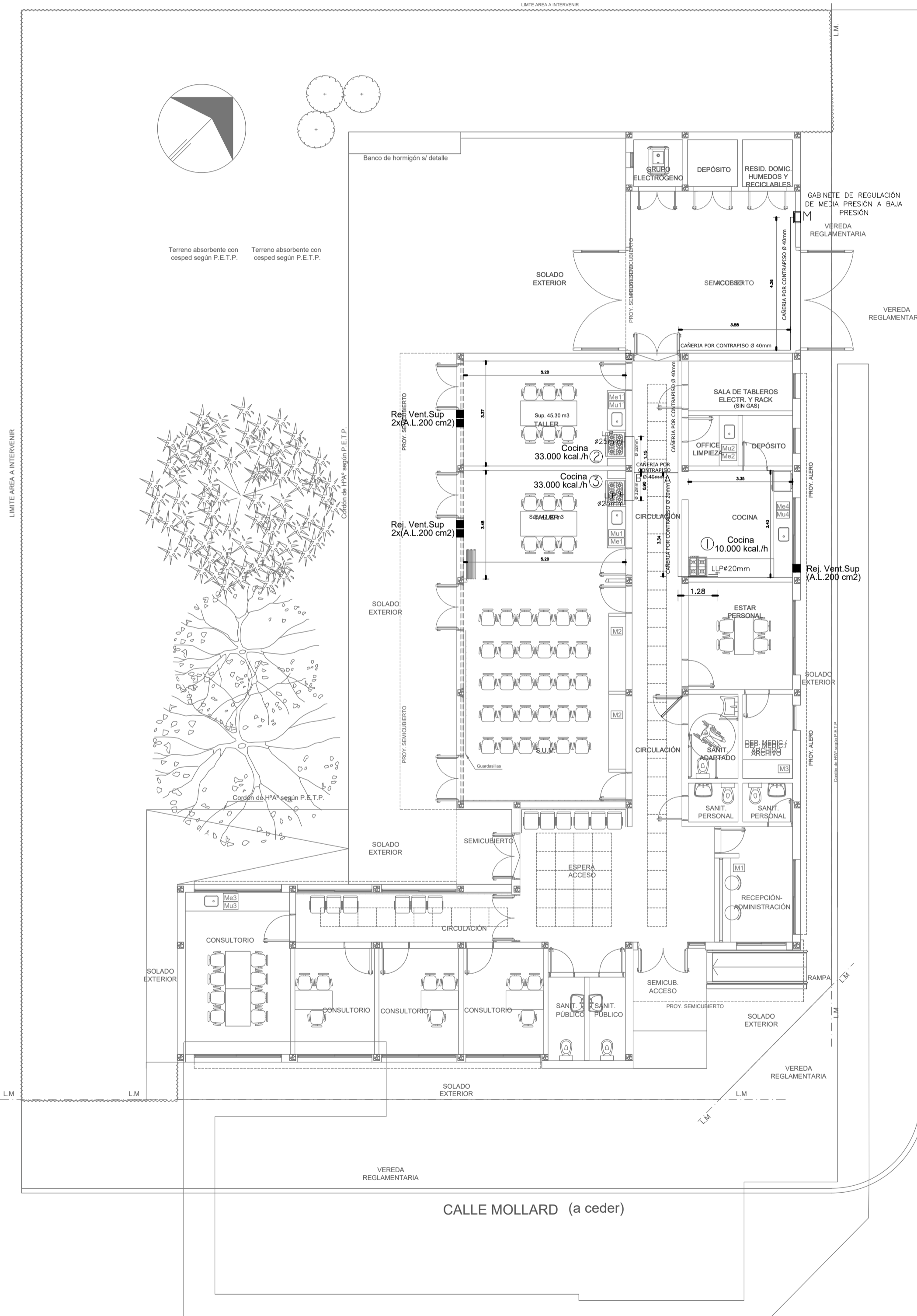

CALLE MARCONI  
(a ceder)

CALLE MOLLARD (a ceder)

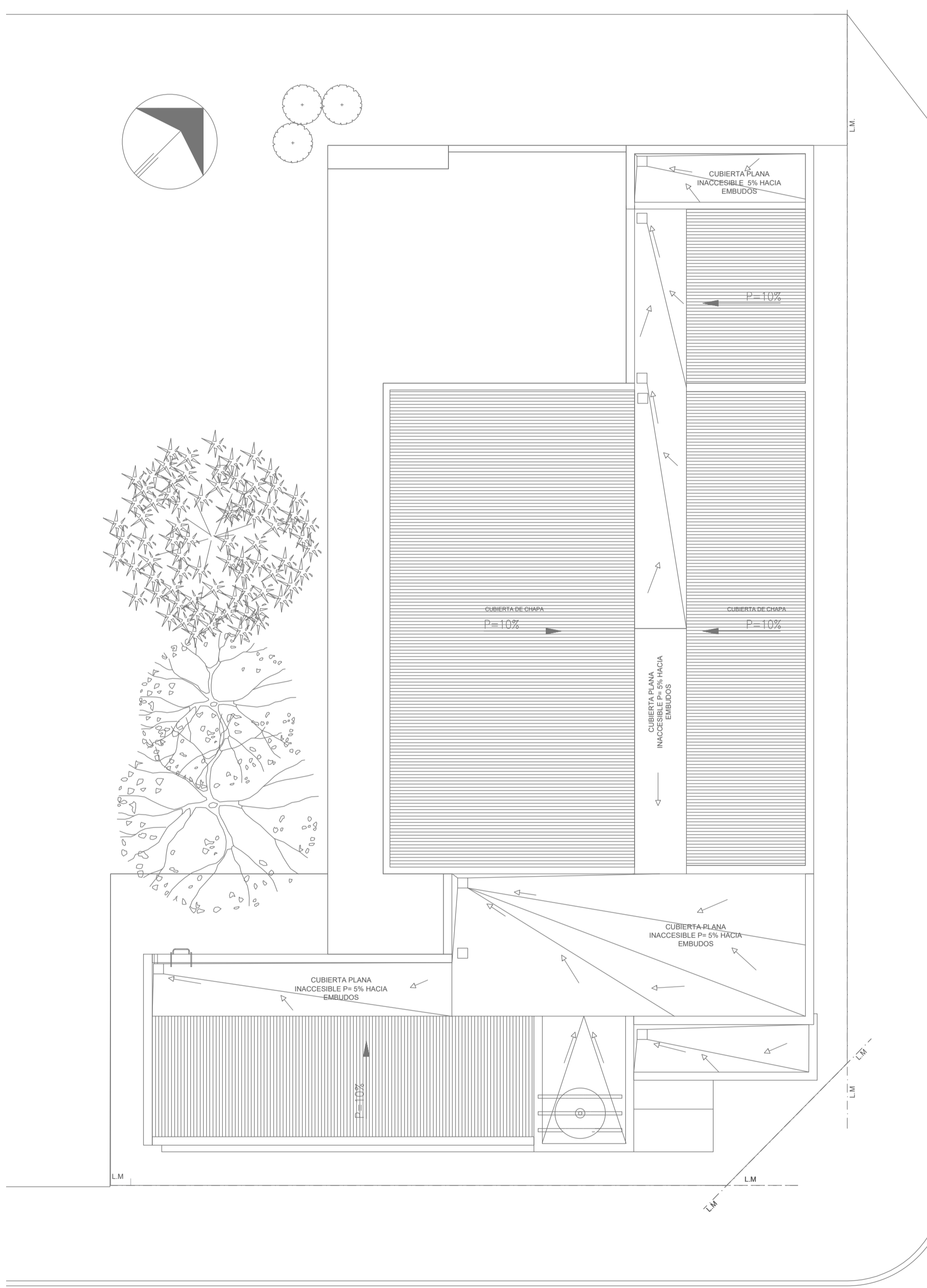

PERSPECTIVA AXONOMÉTRICA  
Esc. 1:50

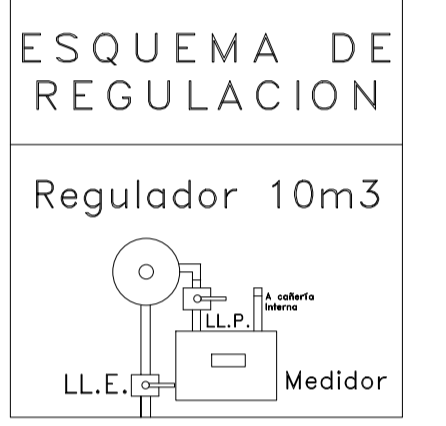
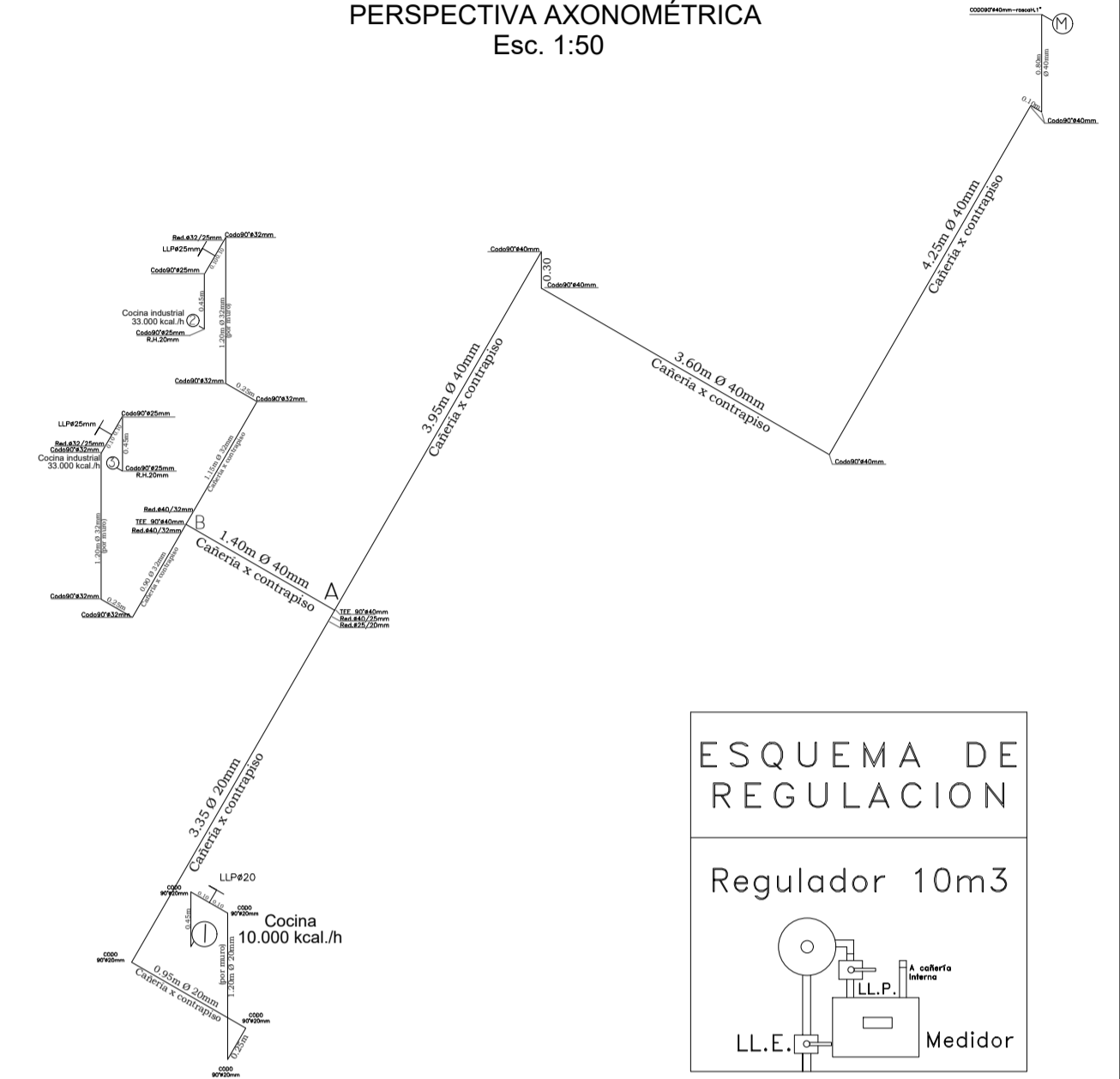

EX-2022-19329155

<b>DIRECCIÓN PROVINCIAL DE ARQUITECTURA</b> <b>MINISTERIO DE INFRAESTRUCTURA Y SERVICIOS PÚBLICOS</b>	
GOBIERNO DE LA PROVINCIA DE BUENOS AIRES	
RESPONSABLES PROYECTO	OBRA PROYECTO <b>CENTRO COMUNITARIO DE SALUD MENTAL</b>
	LOCALIDAD: <b>TRENQUE LAUQUEN</b>
	PARTIDO: <b>TRENQUE LAUQUEN</b>
RESPONSABLES DOCUMENTACION TECNICA <b>TEC.: MARIA ELISA FONTANA</b>	FECHA <b>12/2022</b>
JEFE DE DEPARTAMENTO <b>ARQ. VERÓNICA CABANA</b>	PLANO
DIRECTOR TECNICO <b>ARQ. ROMINA VILLEGAS</b>	<b>GASES PLANTA BAJA Y PLANTA DE TECHOS</b>
DIRECTOR PROVINCIAL <b>LIC. MARCELA VILLEGAS</b>	ESCALA <b>1:100</b> HOJA <b>A1</b>
	N° EXPEDIENTE <b>EX-2022-19329155</b> AREA <b>GASES</b> N° PLANO <b>01</b> TOTAL <b>01</b>
CODIGO GDEBA:	

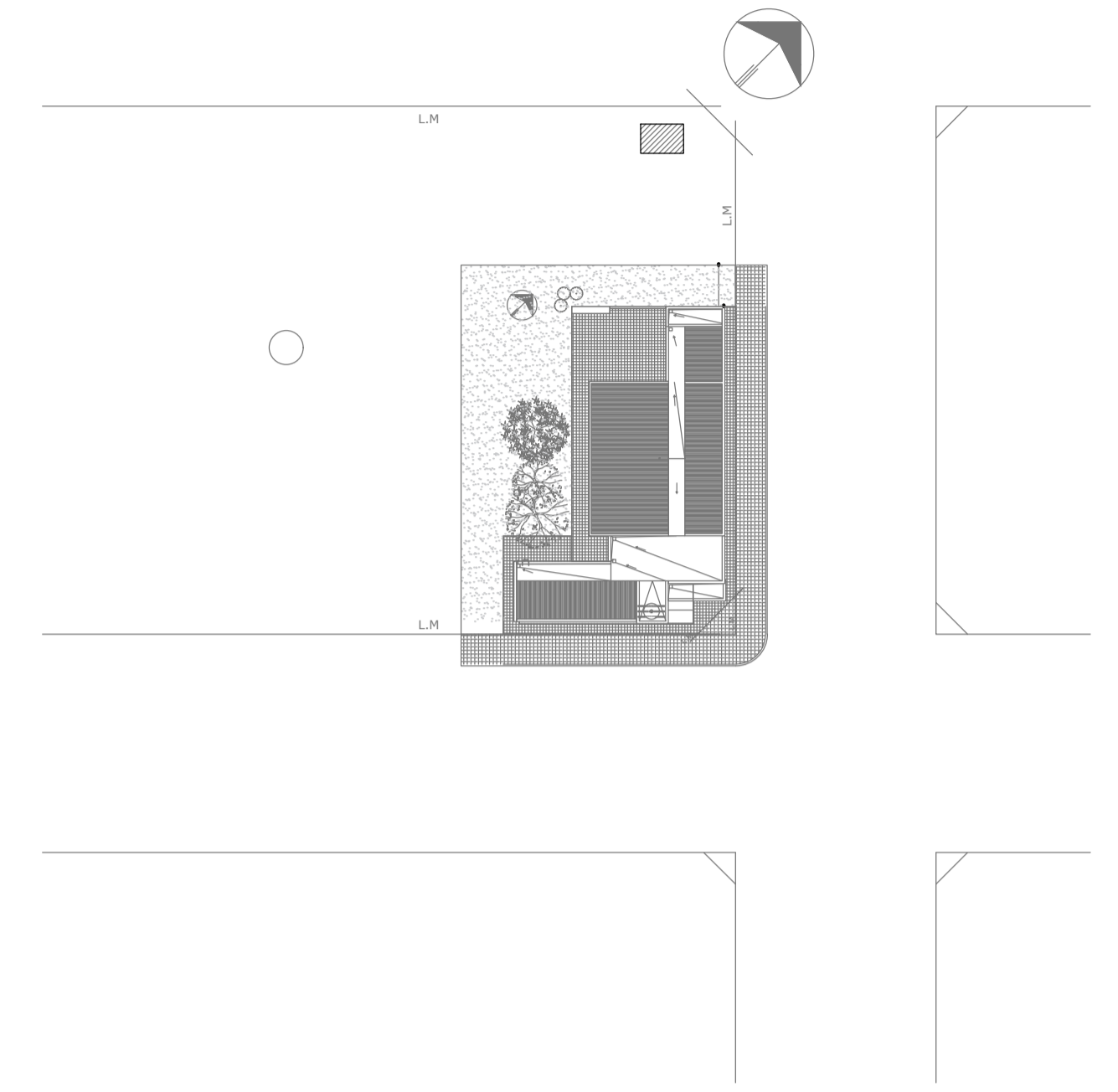
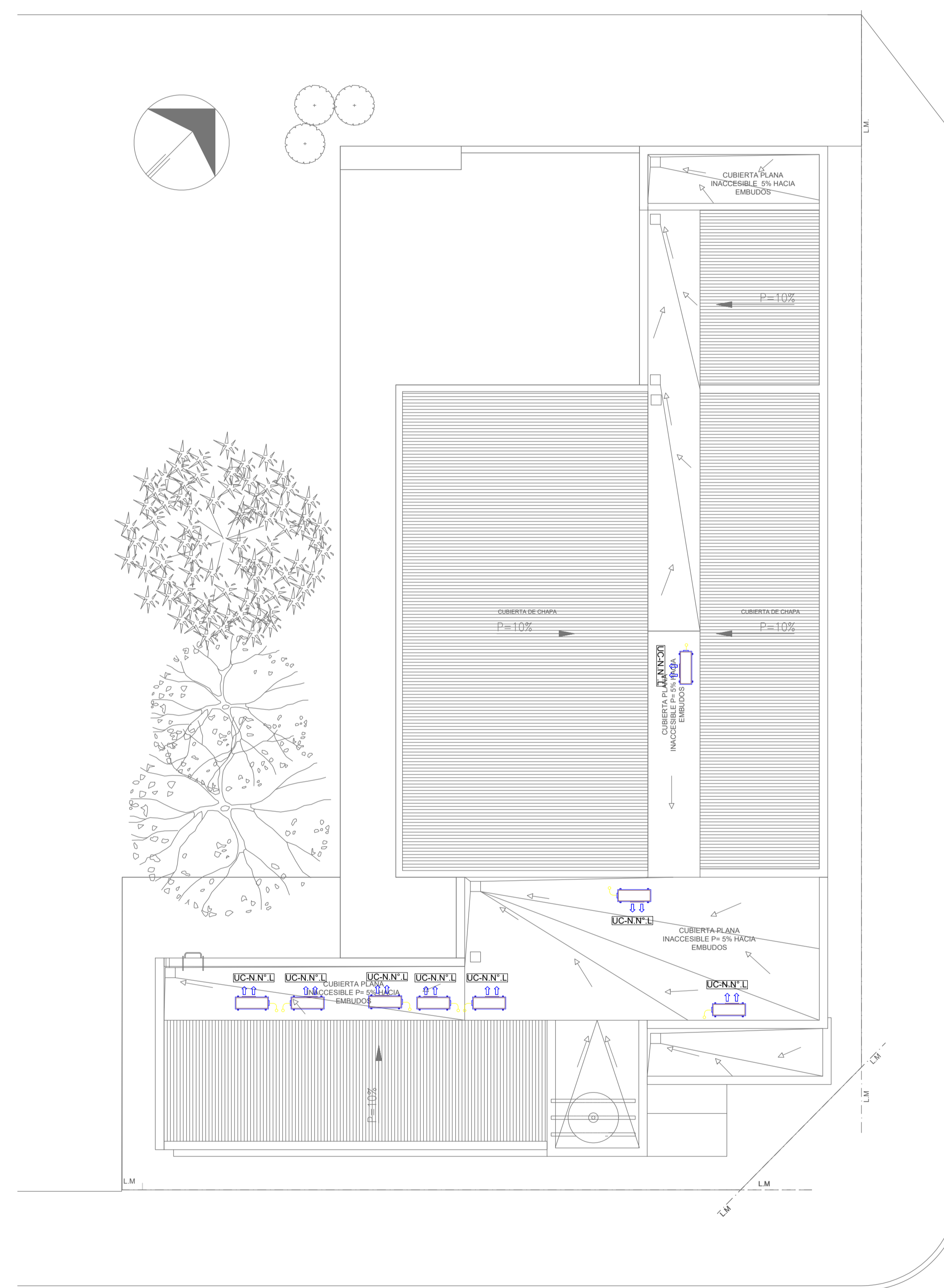
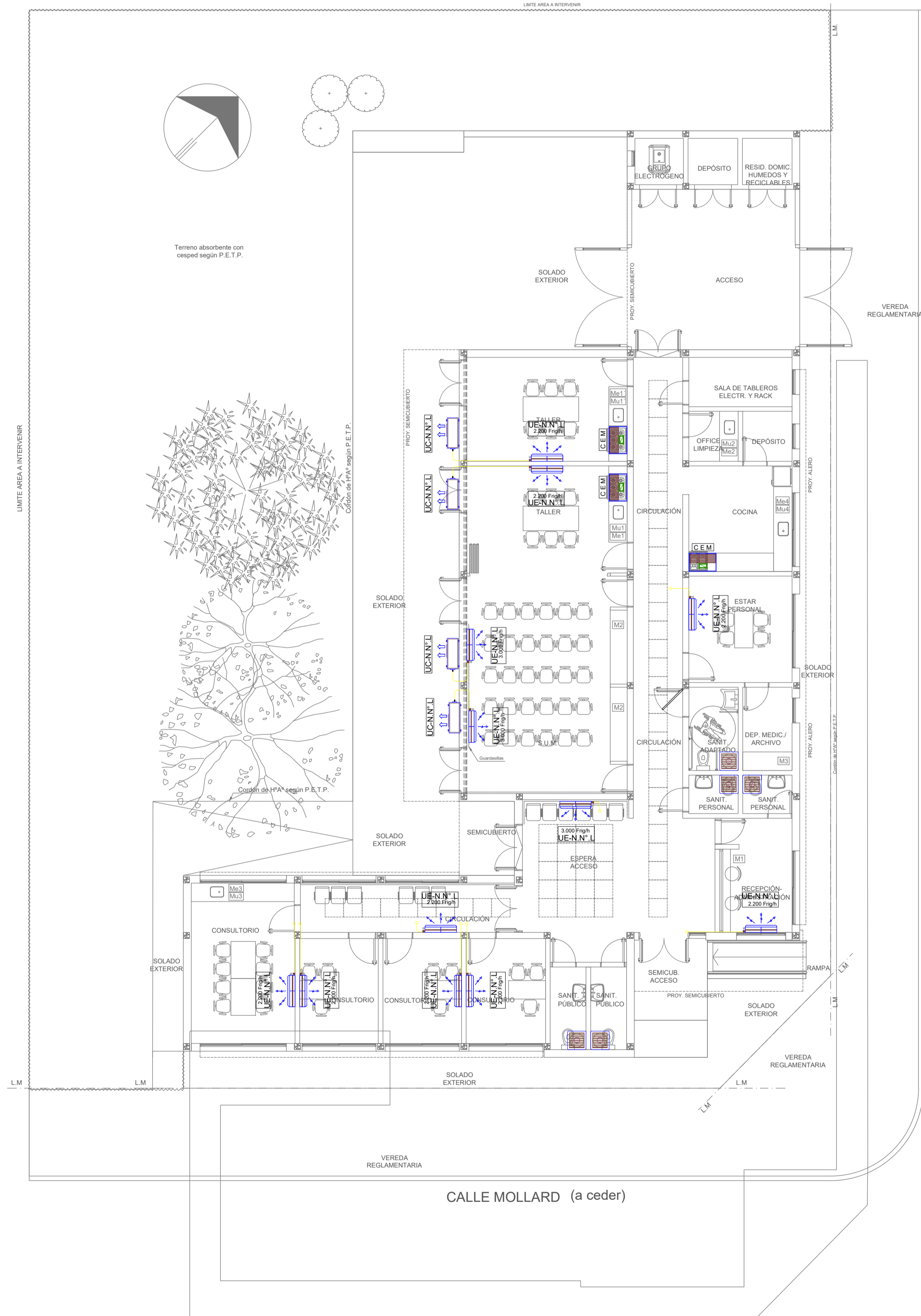

**EX-2022-19329155**  
**NOTA 1:** Implantación del edificio prototipo al solo efecto del conocimiento del proyecto y su análisis. La misma se encuentra espejada con respecto a su ubicación correcta indicada en plano de implantación. La documentación se adecuará en forma correcta y definitiva al momento de de la presentación del PROYECTO EJECUTIVO

**NOTA 2 :** La ubicación definitiva de los equipos a instalar, dependerá de la factibilidad de obra y de las indicaciones del proyectista o inspección. Todas las capacidades de los equipos indicadas en planos son netas y mínimas.

**DIRECCIÓN PROVINCIAL DE ARQUITECTURA  
 MINISTERIO DE INFRAESTRUCTURA Y SERVICIOS PÚBLICOS**

**GOBIERNO DE LA PROVINCIA DE BUENOS AIRES**

RESPONSABLES PROYECTO	OBRA PROYECTO	<b>CENTRO COMUNITARIO DE SALUD MENTAL</b>	
	LOCALIDAD: TRENQUE LAUQUEN	PARTIDO: TRENQUE LAUQUEN	
RESPONSABLES DOCUMENTACION TECNICA	FECHA	PLANO	
JEFE DE DEPARTAMENTO <b>ARQ. VERÓNICA CABANA</b>	<b>DICIEMBRE 2022</b>		
DIRECTOR TECNICO		TERMOMECANICA PLANTA BAJA Y PLANTA DE TECHOS	
<b>ARQ. ROMINA VILLEGAS</b>		ESCALA	<b>1:100 HOJA A1</b>
DIRECTOR PROVINCIAL	N° EXPEDIENTE	AREA	N° PLANO/ TOTAL
<b>LIC. MARCELA VILLEGAS</b>		<b>TERMOMECANICA</b>	<b>01 01</b>

CODIGO GDEBA:



GOBIERNO DE LA PROVINCIA DE BUENOS AIRES  
2023 - Año de la democracia Argentina

**Hoja Adicional de Firmas**  
**Pliego**

**Número:**

**Referencia:** EX-2022-19329155 CCSM TRENQUE LAUQUEN-planos obras complementarias

---

El documento fue importado por el sistema GEDO con un total de 14 pagina/s.